

Государственное унитарное предприятие Московской области  
"Московское областное бюро технической инвентаризации"

Мытищинский филиал ГУП МО "МОБТИ"  
(наименование организации, осуществляющей техническую инвентаризацию)

## ТЕХНИЧЕСКИЙ ПАСПОРТ ЗДАНИЯ

многоквартирный жилой дом с техподпольем и верхним  
техническим этажом с нежилыми помещениями  
(наименование объекта недвижимости)

### Адрес (местоположение) объекта недвижимости:

Субъект Российской Федерации	Московская обл.	
Район		
Муниципальное образование	Тип	
	Наименование	
Населенный пункт	Тип	
	Наименование	
Улица (проспект, переулок и т.д.)	Тип	
	Наименование	
Номер дома		
Номер корпуса		
Номер строения		
Литера	А	
Иное описание местоположения	Мытищинский р-н, г/пос. Мытищи, юго-западнее д.Болтино, уч-к № 10 (по ГПЗУ), корпус №10 (по проекту застройки)	

Инвентарный номер	139:043-11217
Номер в реестре жилищного фонда	
Кадастровый номер	

Паспорт составлен по состоянию на

14 Ноябрь 2017 г.

дата обследования объекта в натуре

## I. Архитектурно-планировочные и эксплуатационные показатели

Серия, тип проекта \_\_\_\_\_

типовой

Литера **A** (основное строение) Год постройки **2 017** Число этажей **7**

Год последнего капитального ремонта \_\_\_\_\_

Кроме того имеется:

\_\_\_\_\_ *техническое подполье*

Строительный объем - **91 465** куб.м, в том числе:

встроенных нежилых помещений -

Общая площадь здания (без учета лоджий, балконов, веранд и т.п.) **25867,3** кв.м

Число лестниц **13** шт.;

их уборочная площадь **1515,0** кв.м

### Распределение общей площади здания по назначению помещений (кв.м)

Литера	Площадь здания с учетом лоджий, балконов и т.п.	В том числе							
		Площадь жилых помещений			Площадь нежилых помещений		Кроме того, площадь		
		с учетом лоджий, балконов и т.п.	в том числе		Общая	в том числе		общих коридоров, мест общего пользования и лест. клеток	помещений обслуживания дома
			без учета лоджий, балконов и т.п.	из нее: жилая		основная	вспомогательная		
A	26340,5	15926,8	15453,6	7263,3	3055,2			3542,5	3816,0
<b>Всего:</b>	<b>26340,5</b>	<b>15926,8</b>	<b>15453,6</b>	<b>7263,3</b>	<b>3055,2</b>			<b>3542,5</b>	<b>3816,0</b>

### Распределение площади жилых помещений здания по числу комнат (кв.м)

Квартиры	Количество	Общая площадь жилых помещений (с учетом лоджий, балконов, террас и веранд)	в том числе	
			общая площадь жилых помещений (без учета лоджий, балконов, веранд, террас)	из нее: жилая площадь
1- комнатные	226	8750,3	8447,9	3606,6
2- комнатные	92	6181,9	6045,6	3137,3
3- комнатные	11	994,6	960,1	519,4
<b>Всего:</b>	<b>329</b>	<b>15926,8</b>	<b>15453,6</b>	<b>7263,3</b>

Средняя жилая площадь **22,1** кв.м. Ср. внутренняя высота жилых помещений **2,79** м.

### Распределение площади жилых помещений здания с учетом архитектурно-планировочных особенностей (кв.м)

Литера	В квартирах			
	кол-во жилых		площадь	
	квартир	комнат	общая жилых помещений (без учета лоджий, балконов, веранд)	из нее: жилая площадь
A	329	443	15453,6	7263,3
<b>Всего:</b>	<b>329</b>	<b>443</b>	<b>15453,6</b>	<b>7263,3</b>

## II. Техническое описание здания или его пристройки

№ п/п	Наименование конструктивных элементов	Описание элементов (материал, конструкция, отделка и прочее)
1	2	3
	<b>Литера А</b>	<b>Физический износ здания - 0%    Число этажей 7</b>
1	<b>Фундамент</b>	<i>монолитная железобетонная плита</i>
2	<b>Стены, перегородки</b>	<i>наружные стены - монолитный железобетон, утеплитель - пенополистирол, облицованные кирпичом; внутренние межквартирные - газобетонные блоки; перегородки - пазогребневые плиты, кирпичные</i>
3	<b>Перекрытия</b>	<i>монолитные железобетонные</i>
4	<b>Крыша</b>	<i>плоская, мягкая, рулонная, два слоя гидроизоляции, с внутренним водостоком</i>
5	<b>Полы</b>	<i>бетонные</i>
6	<b>Проемы</b>	<i>оконные: ПВХ с двойным стеклопакетом; лоджии: витражная система из алюминиевого профиля; двери наружные - металлические</i>
7	<b>Отделочные работы</b>	<i>штукатурка, окраска в помещениях общего пользования</i>
8	<b>Внутренние санитарно-технические, электротехнические, слаботочные устройства</b>	<i>центральное отопление, горячее водоснабжение с ванной, водопровод, канализация, электроосвещение, телевидение, телефон, лифт</i>
9	<b>Прочие работы</b>	<i>крыльца, отмостки</i>

Ли тера	Наименование	Материал, конструкция	Размеры (длина, ширина, высота)	Износ %
1	2	3	4	5

### III. Благоустройство общей площади жилых помещений здания (кв.м)

Вид благоустройства	Площадь
1	2
водопровод (центральный)	15392,6
канализация (центральная)	15392,6
ванные души с горячей водой	15392,6
горячее водоснабжение (центральное)	15392,6
лифты пассажирские	15392,6
электричество	15392,6
вентиляция	15392,6
отопление (центральное)	15392,6

### IV. Сведения о правообладателях

Дата записи	Субъект права: для граждан - фамилия, имя, отчество; для юридических лиц - по уставу	Документы, подтверждающие право собственности, владения, пользования	Доля (часть, литера)
1	2	3	4

### V. Стоимость здания

Полная балансовая стоимость

Остаточная балансовая стоимость (с учетом износа)

Инвентаризационная стоимость в ценах г.

Инвентаризационная стоимость в ценах г.

### Перечень документов, прилагаемых к техническому паспорту:

№ № п/п	Наименование документа	Примечание (масштаб, количество листов, прочее)
1	2	3

### Комментарии (особые отметки)

Разрешение на строительство № RU50501102-002496 от 27.10.2014г. выдано Администрацией городского поселения Мытищи Мытищинского муниципального района Московской области.

Паспорт изготовлен	_____	11 января 2018 г.
Исполнил	_____	Котолевская Г.А.
Проверил	_____	_____
<b>Руководитель комплексной производственной группы №4 "Мытищинского филиала ГУП МО "МОБТИ"</b>	_____	А.Ф. Банкова
Паспорт выдан	" _____ "	_____ г.

Техническое подполье

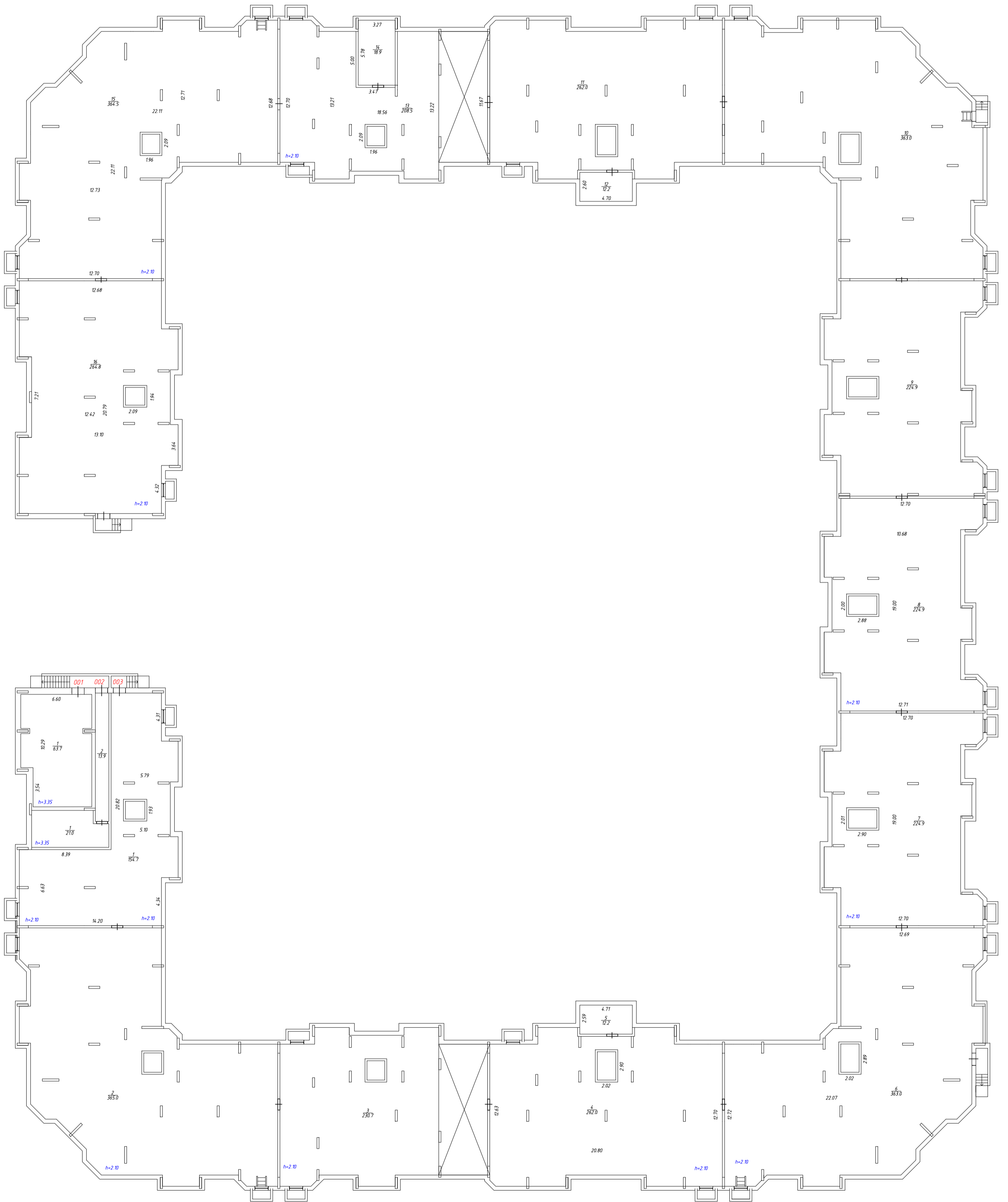

Многоквартирный жилой дом		
Поздний план технического подполья		
Масштаб 1:200	Лист - 1	Листов - 9
Выполнил	Проверил	
Ф.И.О	Подпись	Ф.И.О
Асташенков А.А.	Копелевская Г.А.	

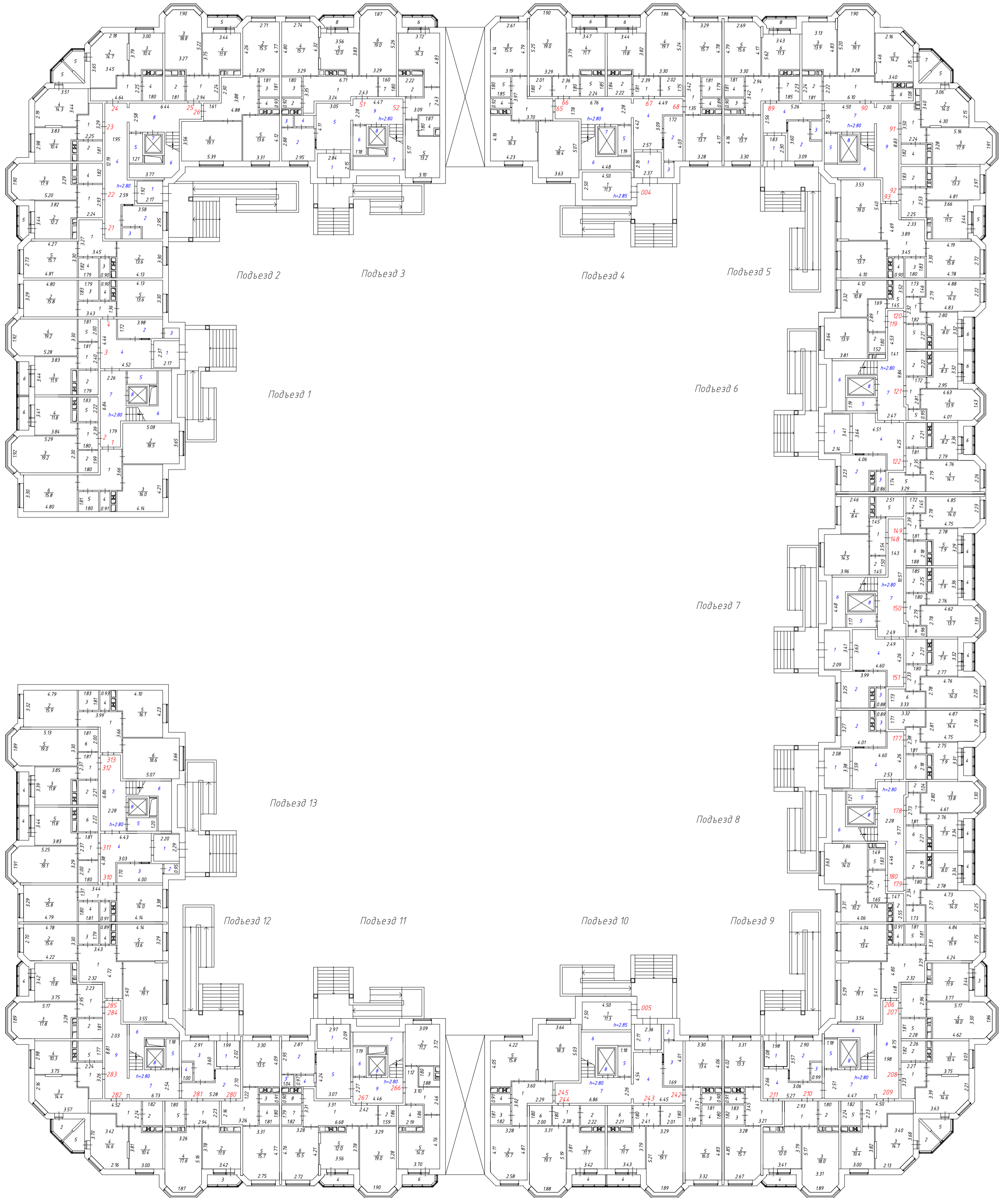

Многоквартирный жилой дом			
Полтавский район, г. Полтава			
Масштаб 1:200		Лист - 2	Листов - 9
Выполнил	Проверил		
Ф.И.О. Подпись	Ф.И.О. Подпись		
Аспленков А.А.	Котляевская Г.А.		

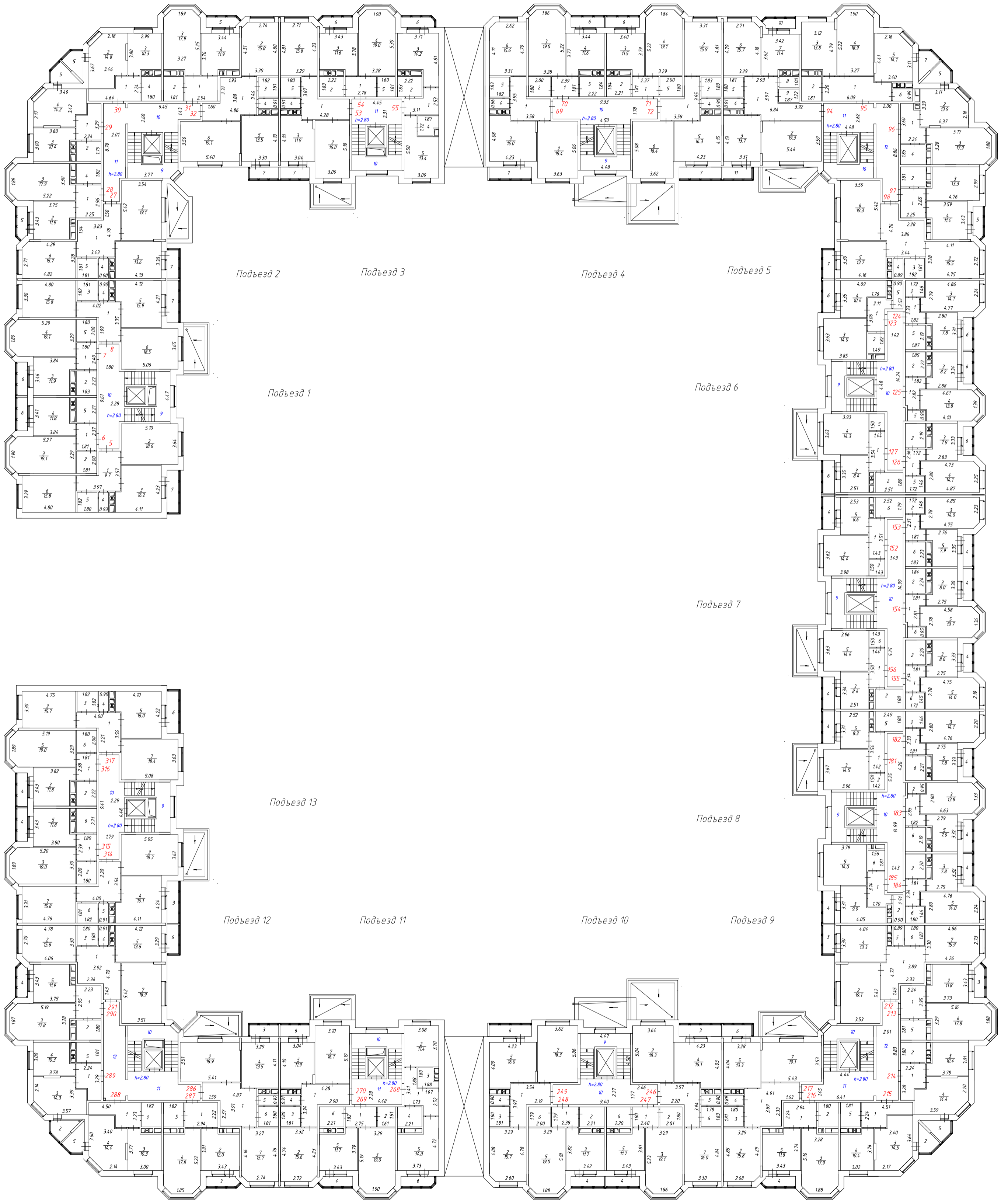

Многоквартирный жилой дом		
Полтавский план 2 этажа		
Масштаб 1:200	Лист - 3	Листов - 9
Выполнил	Проверил	
Ф.И.О. Подпись	Ф.И.О. Подпись	
Астапенко А.А.	Копелевская Г.А.	

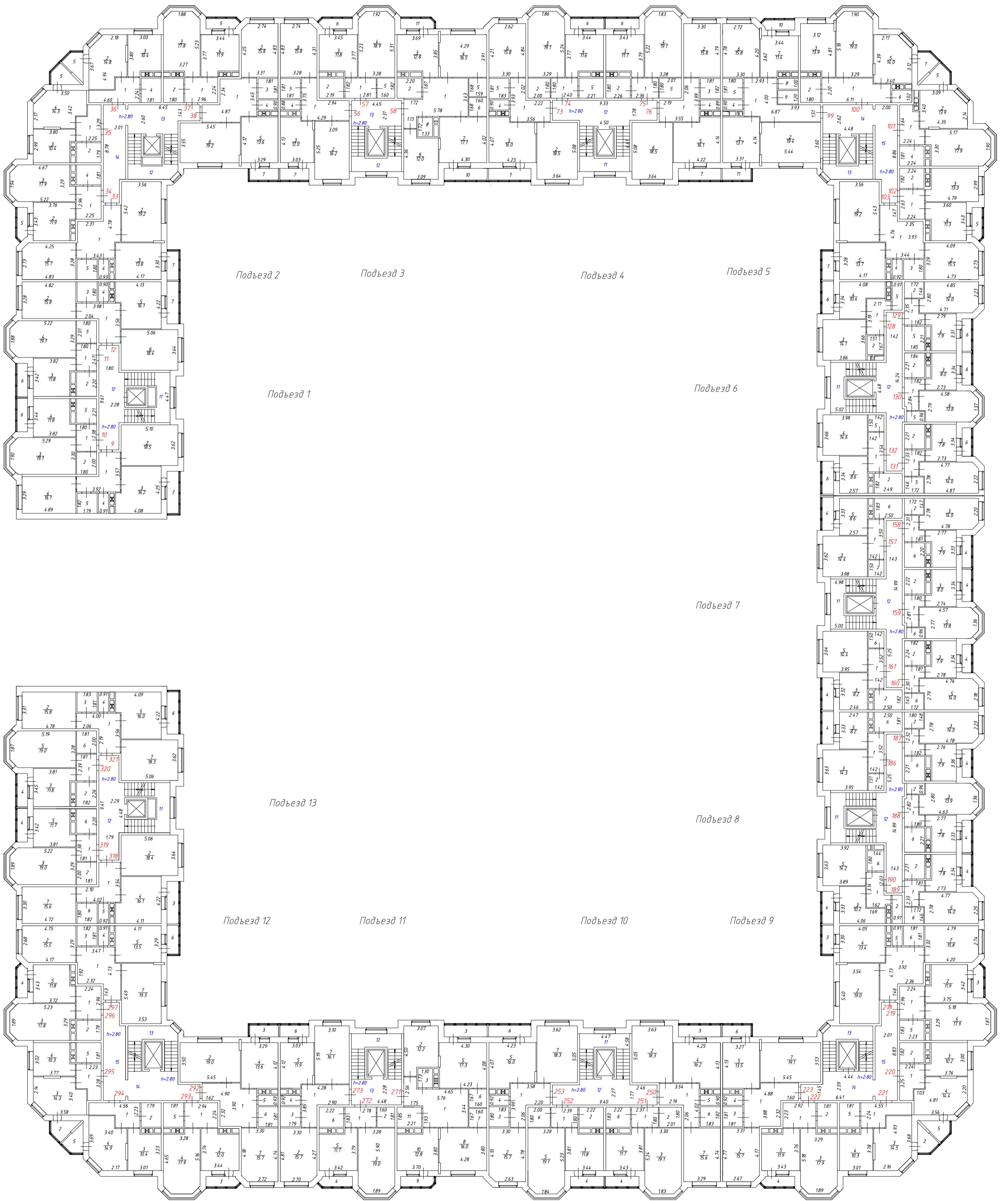

Многоквартирный жилой дом			
Потажный план 3 этажа			
Масштаб 1:200	Лист - 4	Листов - 9	
Выполнил	Проверил		
Ф.И.О.	Подпись	Ф.И.О.	Подпись
Астпенков А.А.		Котловская Г.А.	



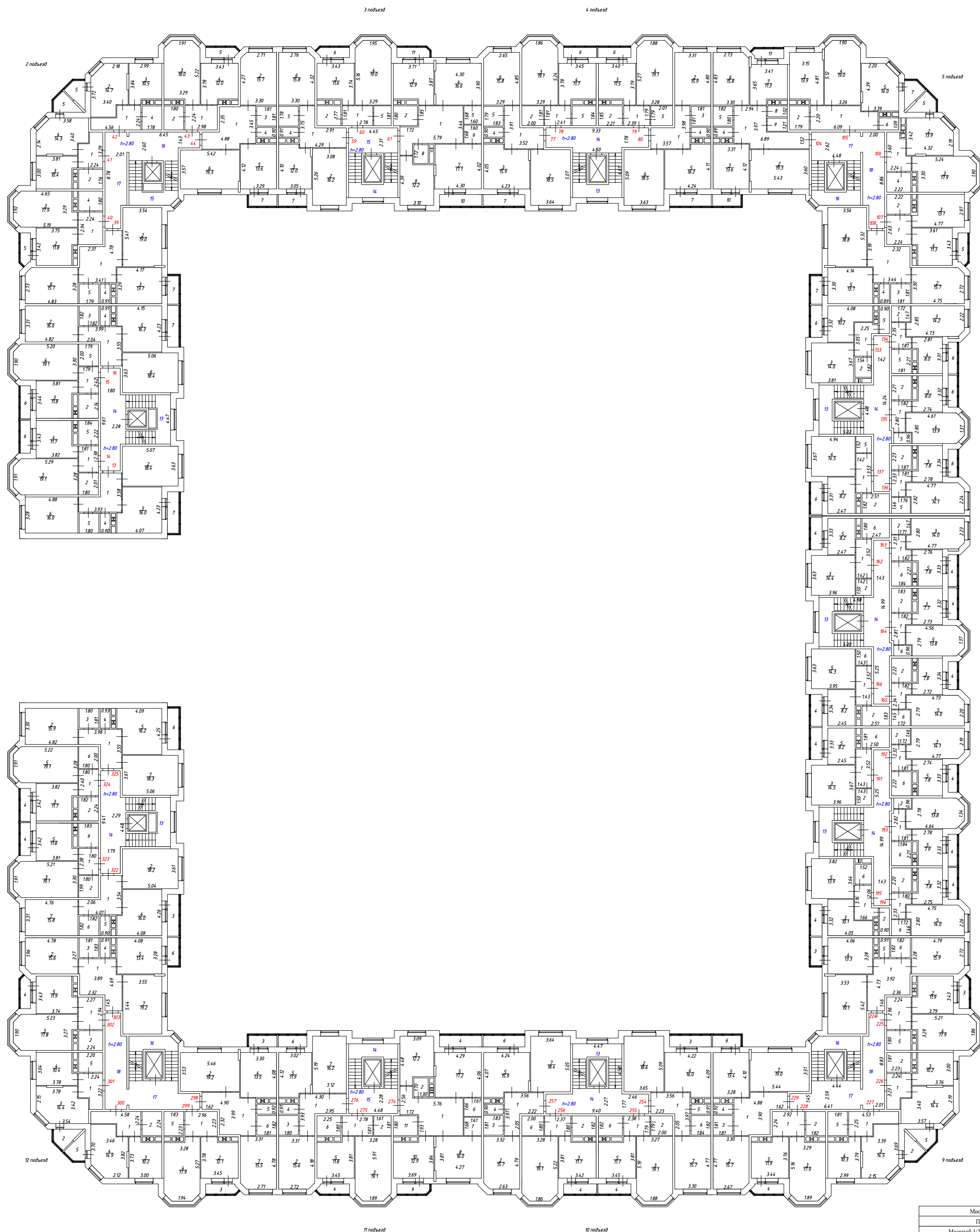

Многоквартирный жилой дом			
Потажный план 4 этажа			
Масштаб 1:200	Лист - 5	Листов - 9	
Выполнил	Проверил		
ФИО	Подпись	ФИО	Подпись
Козлов А.А.		Котолеская Г.А.	

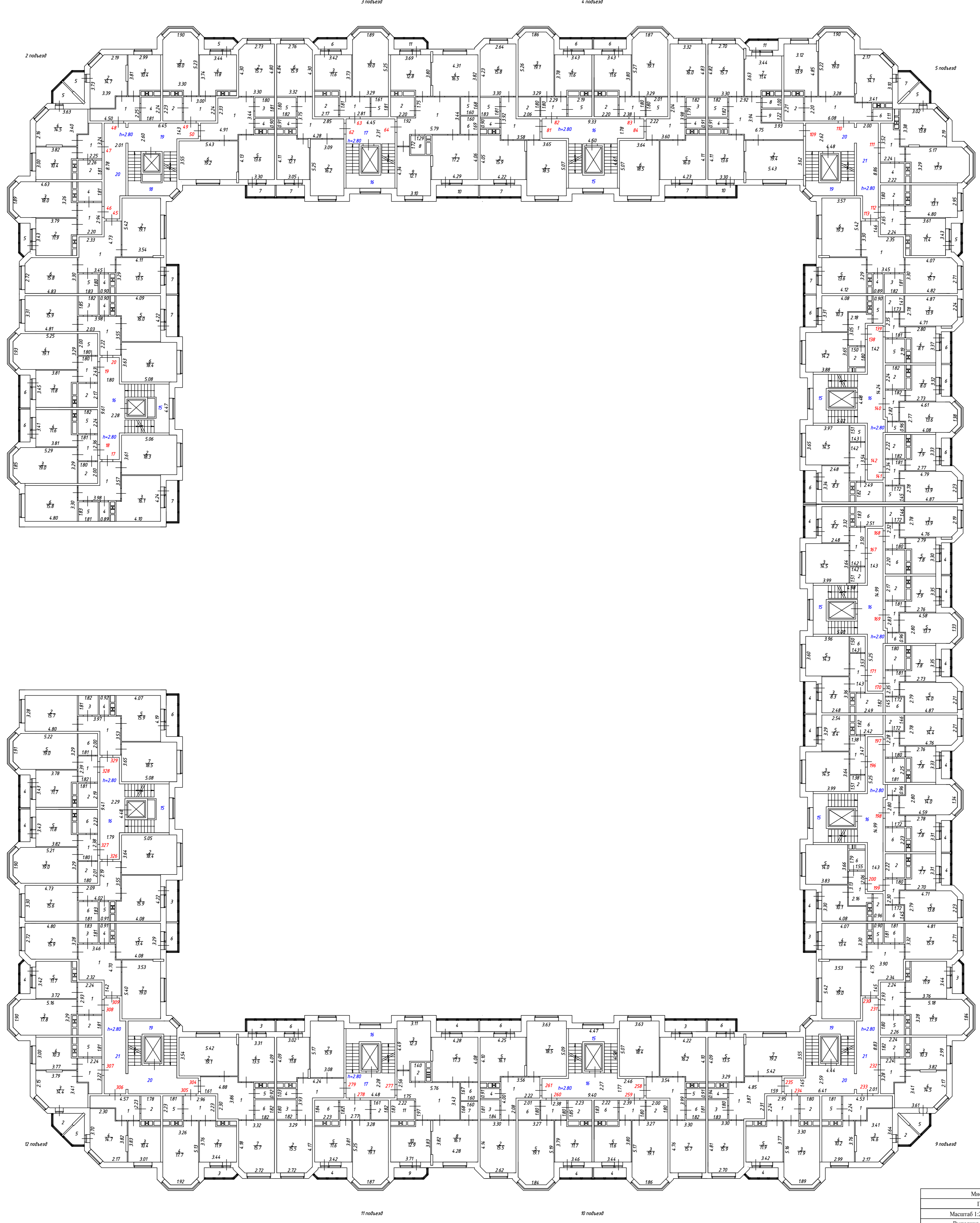

Многоквартирный жилой дом		
Положительный план 5 этажа		
Масштаб 1:200	Лист - 6	Листов - 9
Выполнил	Проверил	
ФИО: Козылов А.А.	ФИО: Козылов А.А.	Проверил: Козылова Е.А.
Инициалы: А.А.	Инициалы: А.А.	Инициалы: Е.А.

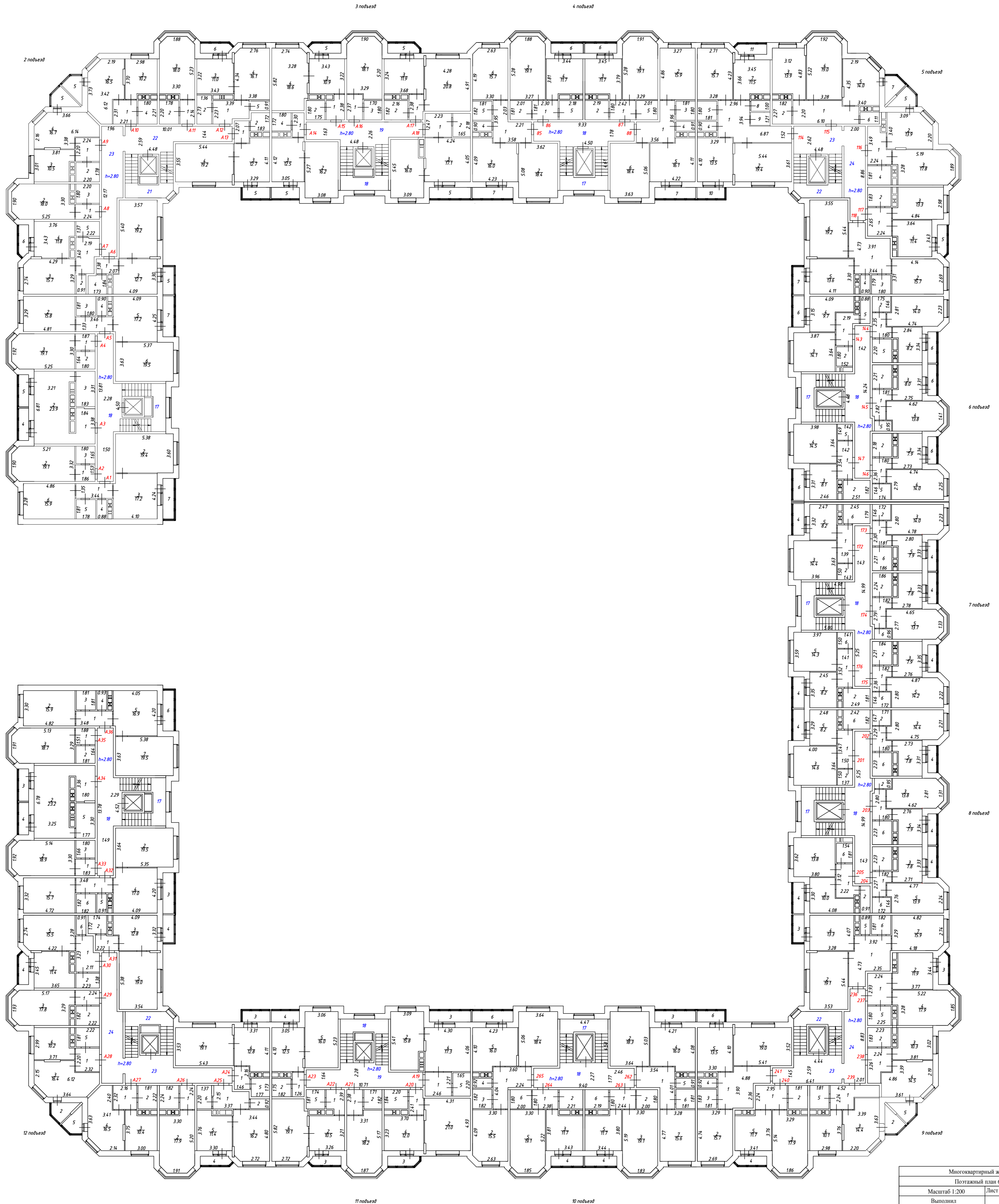

Многоквартирный жилой дом			
Потайный план 6 этажа			
Масштаб 1:200	Лист - 7	Листов - 9	
Выполнил	Проверил		
ФИО	Подпись	ФИО	Подпись
Ковылова А.А.		Котелеская Г.А.	

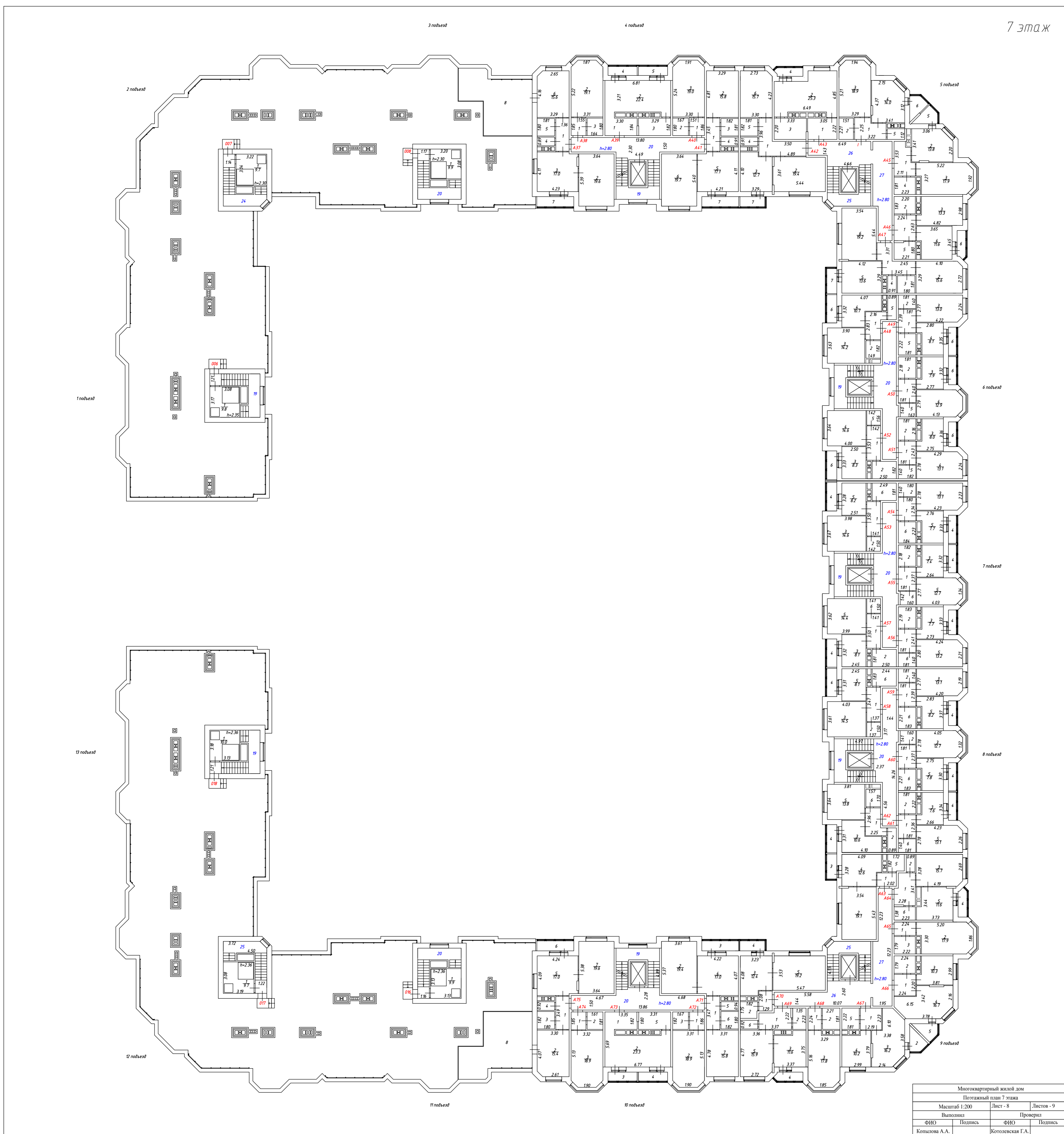

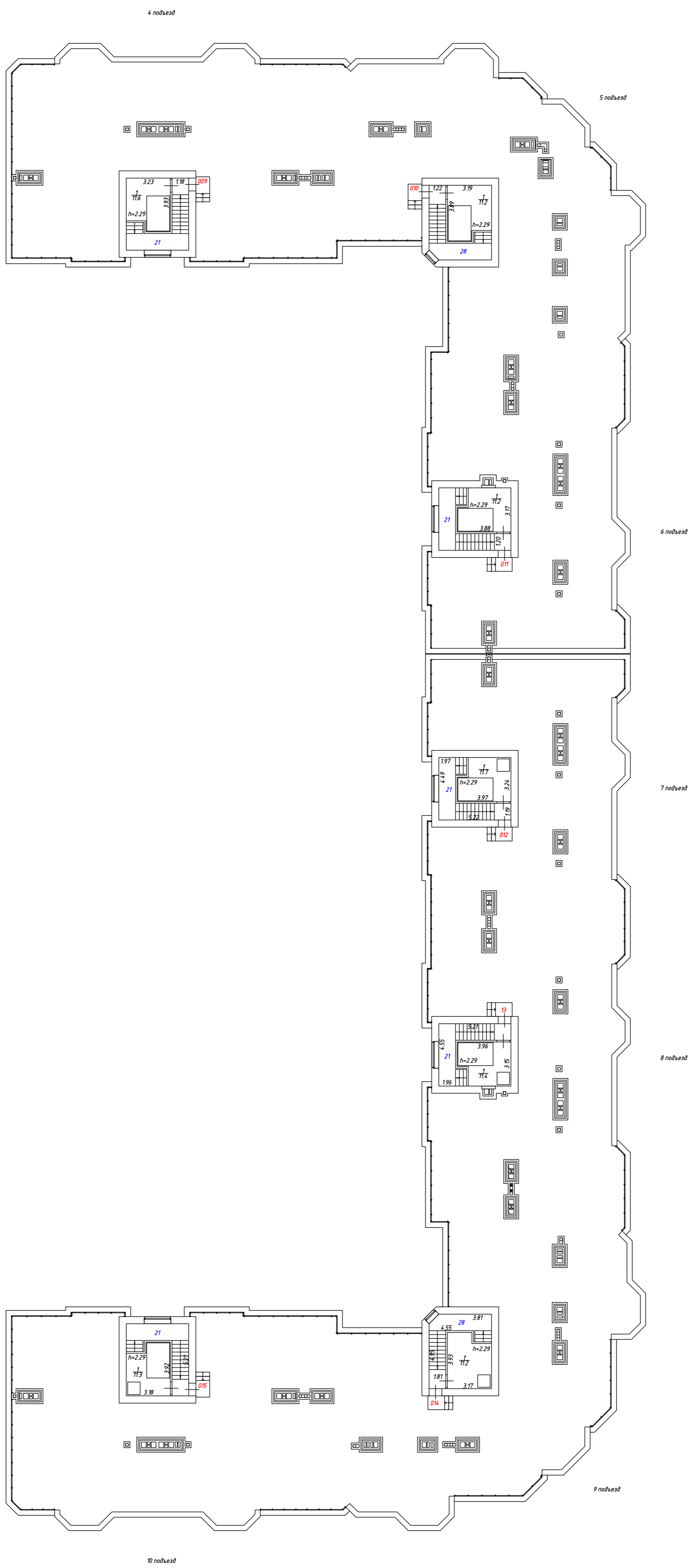

Многоквартирный жилой дом			
Потажный план Выход на кровлю			
Масштаб 1:200	Лист - 9	Листов - 9	
Выполнил	Проверил		
ФИО Подпись	ФИО Подпись		
Копылова А.А.		Котляевская Г.А.	

## Экспликация к поэтажному плану здания (строения), лит. А

Адрес (местоположение) здания:

Мытищинский р-н, г/пос. Мытищи, юго-западнее д. Болтино, уч-к № 10 (по ГПЗУ), корпус №10  
(по проекту застройки)

Литера	Этаж	Номер помещения	Номер по плану	Назначение частей помещения	Формула подсчета площади частей помещения	Площадь всех частей здания (комнат и помещений вспомогательного использования)	в том числе				Высота	Площадь помещений общего пользования	Самостоятельно переустраиваемая или перепланируемая площадь
							Общая площадь жилых помещений	из нее		Площадь помещений вспомогательного использования с коэф.			
								жилая	подсобная				
1	2	3	4	5	6	7	8	9	10	11	12	13	14
А	1	1	1	коридор	$3.66*(0.39+3.56)-2.32*(1.65+0.39)$	9,7	9,7		9,7		2,80		
А			2	жилая	$5.08*3.65$	18,5	18,5	18,5					
А			3	кухня	$4.21*4.14-0.59*2.36$	16,0	16,0		16,0				
А			4	туалет	$1.81*0.93$	1,7	1,7		1,7				
А			5	ванная	$1.80*1.81$	3,3	3,3		3,3				
А			6	жилая	$4.80*3.30$	15,8	15,8	15,8					
<b>Итого по пом. квартира № 1</b>						<b>65,0</b>	<b>65,0</b>	<b>34,3</b>	<b>30,7</b>				
А	1	2	1	коридор	$2.39*1.80$	4,3	4,3		4,3		2,80		
А			2	гардеробная	$1.99*1.80$	3,6	3,6		3,6				
А			3	жилая	$3.30*5.29+(3.30+1.92)/2*0.69$	19,3	19,3	19,3					
А			4	кухня	$3.84*3.41-0.57*2.33$	11,8	11,8		11,8				
А			5	санузел	$1.83*2.22$	4,1	4,1		4,1				
А			6	лоджия	$2.3$	1,2				1,2			
<b>Итого по пом. квартира № 2</b>						<b>44,3</b>	<b>43,1</b>	<b>19,3</b>	<b>23,8</b>	<b>1,2</b>			
А	1	3	1	коридор	$1.81*2.40$	4,3	4,3		4,3		2,80		
А			2	санузел	$4.1$	4,1	4,1		4,1				
А			3	кухня	$3.83*3.44-0.55*2.32$	11,9	11,9		11,9				
А			4	жилая	$3.30*5.28+(3.30+1.92)/2*0.67$	19,2	19,2	19,2					
А			5	гардеробная	$2.0*1.81$	3,6	3,6		3,6				
А			6	лоджия	$2.3$	1,2				1,2			
<b>Итого по пом. квартира № 3</b>						<b>44,3</b>	<b>43,1</b>	<b>19,2</b>	<b>23,9</b>	<b>1,2</b>			
А	1	4	1	коридор	$1.36*3.53$	4,8	4,8		4,8		2,80		
А			2	жилая	$3.29*4.80$	15,8	15,8	15,8					
А			3	ванная	$1.83*1.79$	3,3	3,3		3,3				
А			4	туалет	$1.81*0.9$	1,6	1,6		1,6				
А			5	кухня	$4.13*3.30$	13,6	13,6		13,6				
<b>Итого по пом. квартира № 4</b>						<b>39,1</b>	<b>39,1</b>	<b>15,8</b>	<b>23,3</b>				
А	2	5	1	коридор	$3.97*3.57-2.20*2.04$	9,7	9,7		9,7		2,80		
А			2	жилая	$5.10*3.64$	18,6	18,6	18,6					
А			3	кухня	$4.23*4.11-0.50*2.37$	16,2	16,2		16,2				
А			4	туалет	$1.82*0.93$	1,7	1,7		1,7				
А			5	ванная	$1.80*1.82$	3,3	3,3		3,3				
А			6	жилая	$4.80*3.29$	15,8	15,8	15,8					
А			7	лоджия	$3.88$	2,0				2,0			
<b>Итого по пом. квартира № 5</b>						<b>67,3</b>	<b>65,3</b>	<b>34,4</b>	<b>30,9</b>	<b>2,0</b>			
А	2	6	1	коридор	$2.37*1.81$	4,3	4,3		4,3		2,80		
А			2	гардеробная	$2.0*1.81$	3,6	3,6		3,6				
А			3	жилая	$3.29*5.27+(3.29+1.90)/2*0.66$	19,1	19,1	19,1					
А			4	кухня	$3.84*3.41-0.54*2.35$	11,8	11,8		11,8				
А			5	санузел	$4.1$	4,1	4,1		4,1				
А			6	лоджия	$2.81$	1,4				1,4			
<b>Итого по пом. квартира № 6</b>						<b>44,3</b>	<b>42,9</b>	<b>19,1</b>	<b>23,8</b>	<b>1,4</b>			
А	2	7	1	коридор	$1.80*2.40$	4,3	4,3		4,3		2,80		
А			2	санузел	$2.22*1.83$	4,1	4,1		4,1				
А			3	кухня	$3.84*3.46-0.58*2.33$	11,9	11,9		11,9				
А			4	жилая	$3.29*5.29+(3.29+1.89)/2*0.67$	19,1	19,1	19,1					
А			5	гардеробная	$2.0*1.80$	3,6	3,6		3,6				
А			6	лоджия	$2.81$	1,4				1,4			
<b>Итого по пом. квартира № 7</b>						<b>44,4</b>	<b>43,0</b>	<b>19,1</b>	<b>23,9</b>	<b>1,4</b>			
А	2	8	1	коридор	$9.7$	9,7	9,7		9,7		2,80		

Мытищинский р-н, г/пос. Мытищи, юго-западнее д. Болтино, уч-к № 10 (по ГПЗУ), корпус №10 (по проекту застройки)

1	2	3	4	5	6	7	8	9	10	11	12	13	14
A	2	8	2	жилая	3.30*4.80	15,8	15,8	15,8					
A			3	ванная	1.82*1.81	3,3	3,3		3,3		2,80		
A			4	туалет	1.7	1,7	1,7		1,7				
A			5	кухня	4.12*4.21-0.6*2.35	15,9	15,9		15,9				
A			6	жилая	3.65*5.06	18,5	18,5	18,5					
A			7	лоджия	3.88	2,0					2,0		
<b>Итого по пом. квартира № 8</b>						<b>66,9</b>	<b>64,9</b>	<b>34,3</b>	<b>30,6</b>	<b>2,0</b>			
A	3	9	1	коридор	3.92*3.57-2.22*1.97	9,6	9,6		9,6		2,80		
A			2	жилая	5.10*3.62	18,5	18,5	18,5					
A			3	кухня	4.25*4.08-0.48*2.40	16,2	16,2		16,2				
A			4	туалет	1.7	1,7	1,7		1,7				
A			5	ванная	1.79*1.82	3,3	3,3		3,3				
A			6	жилая	3.29*4.89	16,1	16,1	16,1					
A			7	лоджия	3.88	2,0					2,0		
<b>Итого по пом. квартира № 9</b>						<b>67,4</b>	<b>65,4</b>	<b>34,6</b>	<b>30,8</b>	<b>2,0</b>			
A	3	10	1	коридор	2.38*1.80	4,3	4,3		4,3		2,80		
A			2	гардеробная	2.0*1.80	3,6	3,6		3,6				
A			3	жилая	3.30*5.29+(3.30+1.90) /2*0.64	19,1	19,1	19,1					
A			4	кухня	3.82*3.44-0.57*2.34	11,8	11,8		11,8				
A			5	санузел	4.1	4,1	4,1		4,1				
A			6	лоджия	2.81	1,4					1,4		
<b>Итого по пом. квартира № 10</b>						<b>44,3</b>	<b>42,9</b>	<b>19,1</b>	<b>23,8</b>	<b>1,4</b>			
A	3	11	1	коридор	1.80*2.41	4,3	4,3		4,3		2,80		
A			2	санузел	4.1	4,1	4,1		4,1				
A			3	кухня	3.82*3.42-0.55*2.32	11,8	11,8		11,8				
A			4	жилая	19.1	19,1	19,1	19,1					
A			5	гардеробная	2.01*1.80	3,6	3,6		3,6				
A			6	лоджия	2.81	1,4					1,4		
<b>Итого по пом. квартира № 11</b>						<b>44,3</b>	<b>42,9</b>	<b>19,1</b>	<b>23,8</b>	<b>1,4</b>			
A	3	12	1	коридор	3.56*3.98-2.22*2.04	9,6	9,6		9,6		2,80		
A			2	жилая	3.28*4.82	15,8	15,8	15,8					
A			3	ванная	3.3	3,3	3,3		3,3				
A			4	туалет	1.7	1,7	1,7		1,7				
A			5	кухня	4.13*4.22-0.55*2.36	16,1	16,1		16,1				
A			6	жилая	3.64*5.06	18,4	18,4	18,4					
A			7	лоджия	3.88	2,0					2,0		
<b>Итого по пом. квартира № 12</b>						<b>66,9</b>	<b>64,9</b>	<b>34,2</b>	<b>30,7</b>	<b>2,0</b>			
A	4	13	1	коридор	3.93*3.58-2.22*2.0	9,6	9,6		9,6		2,80		
A			2	жилая	5.07*3.63	18,4	18,4	18,4					
A			3	кухня	4.23*4.07-0.50*2.38	16,0	16,0		16,0				
A			4	туалет	1.80*0.90	1,6	1,6		1,6				
A			5	ванная	3.3	3,3	3,3		3,3				
A			6	жилая	3.28*4.88	16,0	16,0	16,0					
A			7	лоджия	3.88	2,0					2,0		
<b>Итого по пом. квартира № 13</b>						<b>66,9</b>	<b>64,9</b>	<b>34,4</b>	<b>30,5</b>	<b>2,0</b>			
A	4	14	1	коридор	2.38*1.81	4,3	4,3		4,3		2,80		
A			2	гардеробная	2.01*1.80	3,6	3,6		3,6				
A			3	жилая	3.28*5.29+(3.28+1.91) /2*0.66	19,1	19,1	19,1					
A			4	кухня	3.82*3.43-0.59*2.32	11,7	11,7		11,7				
A			5	санузел	1.84*2.22	4,1	4,1		4,1				
A			6	лоджия	2.81	1,4					1,4		
<b>Итого по пом. квартира № 14</b>						<b>44,2</b>	<b>42,8</b>	<b>19,1</b>	<b>23,7</b>	<b>1,4</b>			
A	4	15	1	коридор	1.79*2.42	4,3	4,3		4,3		2,80		
A			2	санузел	4.1	4,1	4,1		4,1				
A			3	кухня	3.81*3.44-0.55*2.32	11,8	11,8		11,8				
A			4	жилая	3.30*5.20+(3.30+1.90) /2*0.75	19,1	19,1	19,1					
A			5	гардеробная	2.0*1.79	3,6	3,6		3,6				
A			6	лоджия	2.81	1,4					1,4		
<b>Итого по пом. квартира № 15</b>						<b>44,3</b>	<b>42,9</b>	<b>19,1</b>	<b>23,8</b>	<b>1,4</b>			
A	4	16	1	коридор	3.55*3.99-2.17*2.04	9,7	9,7		9,7		2,80		
A			2	жилая	3.31*4.82	16,0	16,0	16,0					
A			3	ванная	1.82*1.82	3,3	3,3		3,3				
A			4	туалет	1.7	1,7	1,7		1,7				
A			5	кухня	4.15*4.23-0.55*2.37	16,3	16,3		16,3				
A			6	жилая	3.63*5.06	18,4	18,4	18,4					
A			7	лоджия	3.88	2,0					2,0		
<b>Итого по пом. квартира № 16</b>						<b>67,4</b>	<b>65,4</b>	<b>34,4</b>	<b>31,0</b>	<b>2,0</b>			
A	5	17	1	коридор	9.7	9,7	9,7		9,7		2,80		

Мытищинский р-н, г/ос. Мытищи, юго-западнее д.Болтино, уч-к № 10 (по ГПЗУ), корпус №10 (по проекту застройки)

1	2	3	4	5	6	7	8	9	10	11	12	13	14
A	5	17	2	жилая	5.06*3.61	18,3	18,3	18,3			2,80		
A			3	кухня	4.24*4.10-0.54*2.37	16,1	16,1		16,1				
A			4	туалет	1.7	1,7	1,7		1,7				
A			5	ванная	1.81*1.83	3,3	3,3		3,3				
A			6	жилая	3.30*4.8	15,8	15,8	15,8					
A			7	лоджия	3.88	2,0				2,0			
<b>Итого по пом. квартира № 17</b>						<b>66,9</b>	<b>64,9</b>	<b>34,1</b>	<b>30,8</b>	<b>2,0</b>			
A	5	18	1	коридор	2.36*1.81	4,3	4,3		4,3		2,80		
A			2	гардеробная	2.0*1.80	3,6	3,6		3,6				
A			3	жилая	3.29*5.29+(3.29+1.85) /2*0.63	19,0	19,0	19,0					
A			4	кухня	3.81*3.41-0.58*2.34	11,6	11,6		11,6				
A			5	санузел	1.82*2.24	4,1	4,1		4,1				
A			6	лоджия	2.81	1,4				1,4			
<b>Итого по пом. квартира № 18</b>						<b>44,0</b>	<b>42,6</b>	<b>19,0</b>	<b>23,6</b>	<b>1,4</b>			
A	5	19	1	коридор	1.80*2.43	4,4	4,4		4,4		2,80		
A			2	санузел	4.1	4,1	4,1		4,1				
A			3	кухня	3.81*3.45-0.57*2.31	11,8	11,8		11,8				
A			4	жилая	19.1	19,1	19,1	19,1					
A			5	гардеробная	2.0*1.80	3,6	3,6		3,6				
A			6	лоджия	2.81	1,4				1,4			
<b>Итого по пом. квартира № 19</b>						<b>44,4</b>	<b>43,0</b>	<b>19,1</b>	<b>23,9</b>	<b>1,4</b>			
A	5	20	1	коридор	3.55*3.98-2.22*2.03	9,6	9,6		9,6		2,80		
A			2	жилая	3.31*4.81	15,9	15,9	15,9					
A			3	ванная	1.85*1.82	3,4	3,4		3,4				
A			4	туалет	1.7	1,7	1,7		1,7				
A			5	кухня	4.09*4.22-0.55*2.36	16,0	16,0		16,0				
A			6	жилая	3.63*5.08	18,4	18,4	18,4					
A			7	лоджия	3.88	2,0				2,0			
<b>Итого по пом. квартира № 20</b>						<b>67,0</b>	<b>65,0</b>	<b>34,3</b>	<b>30,7</b>	<b>2,0</b>			
A	1	21	1	коридор	3.27*3.45-(1.92*1.14)+ (1.36*0.13)	9,3	9,3		9,3		2,80		
A			2	кухня	3.3*4.13	13,6	13,6		13,6				
A			3	туалет	1.82*0.9	1,6	1,6		1,6				
A			4	ванная	1.79*1.82	3,3	3,3		3,3				
A			5	жилая	4.27*3.3+(2.73+3.3) /2*0.54	15,7	15,7	15,7					
<b>Итого по пом. квартира № 21</b>						<b>43,5</b>	<b>43,5</b>	<b>15,7</b>	<b>27,8</b>				
A	1	22	1	коридор	2.24*2.93	6,6	6,6		6,6		2,80		
A			2	кухня	3.82*3.44-(1.92*0.5)	12,2	12,2		12,2				
A			3	жилая	5.2*3.29-(0.55*1.93)+ (3.29+1.9)/2*0.75	18,0	18,0	18,0					
A			4	санузел	4.1	4,1	4,1		4,1				
A			5	лоджия	2.6	1,3				1,3			
<b>Итого по пом. квартира № 22</b>						<b>42,2</b>	<b>40,9</b>	<b>18,0</b>	<b>22,9</b>	<b>1,3</b>			
A	1	23	1	коридор	2.25*3.29-(1.07*0.9)	6,4	6,4		6,4		2,80		
A			2	санузел	4.1	4,1	4,1		4,1				
A			3	кухня	3.83*2.98-(1.92*0.55)	10,4	10,4		10,4				
A			4	жилая	3.51*3.44-(1.15*0.9)- (0.14*1.5)+(3.44+2.19) /2*1.26	14,4	14,4	14,4					
A			5	лоджия	3.11	1,6				1,6			
<b>Итого по пом. квартира № 23</b>						<b>36,9</b>	<b>35,3</b>	<b>14,4</b>	<b>20,9</b>	<b>1,6</b>			
A	1	24	1	коридор	4.64*2.25-(2.43*1.15)	7,6	7,6		7,6		2,80		
A			2	жилая	3.65*3.45-(1.15*1.13)- (0.13*1.5)+(3.45+2.18) /2*1.30	14,8	14,8	14,8					
A			3	кухня	3.0*3.79-(1.92*0.52)	10,4	10,4		10,4				
A			4	санузел	4.1	4,1	4,1		4,1				
A			5	лоджия	3.11	1,6				1,6			
<b>Итого по пом. квартира № 24</b>						<b>38,5</b>	<b>36,9</b>	<b>14,8</b>	<b>22,1</b>	<b>1,6</b>			
A	1	25	1	коридор	2.24*2.94	6,6	6,6		6,6		2,80		
A			2	санузел	4.1	4,1	4,1		4,1				
A			3	жилая	5.22*3.27-(1.94*0.53)+ (3.27+1.9)/2*0.70	17,9	17,9	17,9					
A			4	кухня	3.44*3.75-(1.94*0.51)	11,9	11,9		11,9				
A			5	лоджия	2.6	1,3				1,3			
<b>Итого по пом. квартира № 25</b>						<b>41,8</b>	<b>40,5</b>	<b>17,9</b>	<b>22,6</b>	<b>1,3</b>			
A	1	26	1	коридор	4.88*4.02-(1.61*2.3)- (0.55*1.46)-(0.13*1.94)	14,9	14,9		14,9		2,80		
A			2	жилая	4.26*3.29+(3.29+2.71) /2*0.52	15,6	15,6	15,6					
A			3	ванная	1.81*1.81	3,3	3,3		3,3				
A			4	туалет	0.93*1.81	1,7	1,7		1,7				

Мытищинский р-н, г/пос. Мытищи, юго-западнее д. Болтино, уч-к № 10 (по ГПЗУ), корпус №10 (по проекту застройки)



1	2	3	4	5	6	7	8	9	10	11	12	13	14
A	1	26	5	кухня	4.12*3.31	13,6	13,6		13,6				
A			6	жилая комната	3,56*5,39-(0,15*0,74)	19,1	19,1	19,1			2,80		
<b>Итого по пом. квартира № 26</b>						<b>68,2</b>	<b>68,2</b>	<b>34,7</b>	<b>33,5</b>				
A	2	27	1	коридор	14,5	14,5	14,5		14,5		2,80		
A			2	жилая	5,42*3,54-(0,69*0,13)	19,1	19,1	19,1					
A			3	кухня	3,3*4,13	13,6	13,6		13,6				
A			4	туалет	1,7	1,7	1,7		1,7				
A			5	ванная	1,81*1,81	3,3	3,3		3,3				
A			6	жилая	4,29*3,28+(3,28+2,71)/2*0,53	15,7	15,7	15,7					
A			7	лоджия	2,62	1,3				1,3			
<b>Итого по пом. квартира № 27</b>						<b>69,2</b>	<b>67,9</b>	<b>34,8</b>	<b>33,1</b>	<b>1,3</b>			
A	2	28	1	коридор	2,96*2,25	6,7	6,7		6,7		2,80		
A			2	кухня	3,75*3,43-(0,5*1,92)	11,9	11,9		11,9				
A			3	жилая	5,22*3,3-(1,92*0,52)+(3,3+1,89)/2*0,66	17,9	17,9	17,9					
A			4	санузел	4,1	4,1	4,1		4,1				
A			5	лоджия	2,62	1,3				1,3			
<b>Итого по пом. квартира № 28</b>						<b>41,9</b>	<b>40,6</b>	<b>17,9</b>	<b>22,7</b>	<b>1,3</b>			
A	2	29	1	коридор	3,29*2,24-(0,96*1,05)	6,4	6,4		6,4		2,80		
A			2	санузел	4,1	4,1	4,1		4,1				
A			3	кухня	3,0*3,8-(0,5*1,93)	10,4	10,4		10,4				
A			4	жилая	3,49*3,42-(1,13*0,96)+(3,42+2,17)/2*1,26-(0,13*1,5)	14,2	14,2	14,2					
A			5	лоджия	3,11	1,6				1,6			
<b>Итого по пом. квартира № 29</b>						<b>36,7</b>	<b>35,1</b>	<b>14,2</b>	<b>20,9</b>	<b>1,6</b>			
A	2	30	1	коридор	4,64*2,24-(2,39*1,14)	7,7	7,7		7,7		2,80		
A			2	жилая	14,8	14,8	14,8						
A			3	кухня	2,99*3,8-(1,93*0,54)	10,3	10,3		10,3				
A			4	санузел	4,1	4,1	4,1		4,1				
A			5	лоджия	3,11	1,6				1,6			
<b>Итого по пом. квартира № 30</b>						<b>38,5</b>	<b>36,9</b>	<b>14,8</b>	<b>22,1</b>	<b>1,6</b>			
A	2	31	1	коридор	6,6	6,6	6,6		6,6		2,80		
A			2	санузел	4,1	4,1	4,1		4,1				
A			3	жилая	5,25*3,27-(1,94*0,55)+(3,27+1,89)/2*0,72	18,0	18,0	18,0					
A			4	кухня	3,44*3,76-(1,93*0,52)	11,9	11,9		11,9				
A			5	лоджия	2,62	1,3				1,3			
<b>Итого по пом. квартира № 31</b>						<b>41,9</b>	<b>40,6</b>	<b>18,0</b>	<b>22,6</b>	<b>1,3</b>			
A	2	32	1	коридор	4,86*4-(0,1*1,93)-(1,45*0,54)-(2,32*1,6)	14,8	14,8		14,8		2,80		
A			2	жилая	15,8	15,8	15,8						
A			3	ванная	1,82*1,81	3,3	3,3		3,3				
A			4	туалет	1,7	1,7	1,7		1,7				
A			5	кухня	3,3*4,1	13,5	13,5		13,5				
A			6	жилая	5,4*3,56-(0,13*0,73)	19,1	19,1	19,1					
A			7	лоджия	2,62	1,3				1,3			
<b>Итого по пом. квартира № 32</b>						<b>69,5</b>	<b>68,2</b>	<b>34,9</b>	<b>33,3</b>	<b>1,3</b>			
A	3	33	1	коридор	4,78*3,89-(0,61*1,45)-(1,49*2,31)+(0,16*1,35)	14,5	14,5		14,5		2,80		
A			2	жилая	5,42*3,56-(0,72*0,13)	19,2	19,2	19,2					
A			3	кухня	3,3*4,17	13,8	13,8		13,8				
A			4	туалет	1,80*0,93	1,7	1,7		1,7				
A			5	ванная	3,3	3,3	3,3		3,3				
A			6	жилая	4,25*3,28+(3,28+2,73)/2*0,58	15,7	15,7	15,7					
A			7	лоджия	2,62	1,3				1,3			
<b>Итого по пом. квартира № 33</b>						<b>69,5</b>	<b>68,2</b>	<b>34,9</b>	<b>33,3</b>	<b>1,3</b>			
A	3	34	1	коридор	2,96*2,25	6,7	6,7		6,7		2,80		
A			2	кухня	3,76*3,43-(0,52*1,93)	11,9	11,9		11,9				
A			3	жилая	5,22*3,29-(1,92*0,51)+(3,29+1,94)/2*0,65	17,9	17,9	17,9					
A			4	санузел	4,1	4,1	4,1		4,1				
A			5	лоджия	2,63	1,3				1,3			
<b>Итого по пом. квартира № 34</b>						<b>41,9</b>	<b>40,6</b>	<b>17,9</b>	<b>22,7</b>	<b>1,3</b>			
A	3	35	1	коридор	3,29*2,25-(0,99*1,07)	6,3	6,3		6,3		2,80		
A			2	санузел	4,1	4,1	4,1		4,1				
A			3	кухня	2,99*3,8-(0,5*1,93)	10,4	10,4		10,4				
A			4	жилая	14,3	14,3	14,3						
A			5	лоджия	3,11	1,6				1,6			
<b>Итого по пом. квартира № 35</b>						<b>36,7</b>	<b>35,1</b>	<b>14,3</b>	<b>20,8</b>	<b>1,6</b>			
A	3	36	1	коридор	4,60*2,24-(2,38*1,13)	7,6	7,6		7,6		2,80		

Мытищинский р-н, г/пос. Мытищи, юго-западнее д. Болтино, уч-к № 10 (по ГПЗУ), корпус №10 (по проекту застройки)

1	2	3	4	5	6	7	8	9	10	11	12	13	14
А	3	36	2	жилая	$3,67*3,46-(1,14*1,14)+(3,46+2,18)/2*1,27-(0,14*1,5)$	14,8	14,8	14,8			2,80		
А			3	кухня	$3,0*3,8-(1,91*0,54)$	10,4	10,4		10,4				
А			4	санузел	4,1	4,1	4,1		4,1				
А			5	лоджия	3,11	1,6				1,6			
<b>Итого по пом. квартира № 36</b>						<b>38,5</b>	<b>36,9</b>	<b>14,8</b>	<b>22,1</b>	<b>1,6</b>			
А	3	37	1	коридор	2,96*2,2	6,5	6,5		6,5		2,80		
А			2	санузел	4,1	4,1	4,1		4,1				
А			3	жилая	$5,23*3,27-(1,92*0,54)+(3,27+1,88)/2*0,66$	17,8	17,8	17,8					
А			4	кухня	$3,44*3,77-(1,94*0,55)$	11,9	11,9		11,9				
А			5	лоджия	2,63	1,3				1,3			
<b>Итого по пом. квартира № 37</b>						<b>41,6</b>	<b>40,3</b>	<b>17,8</b>	<b>22,5</b>	<b>1,3</b>			
А	3	38	1	коридор	$4,87*4,01-(0,11*1,93)-(1,43*0,56)-(2,34*1,59)$	14,8	14,8		14,8		2,80		
А			2	жилая	$4,25*3,31+(2,74+3,31)/2*0,58$	15,8	15,8	15,8					
А			3	ванная	1,81*1,81	3,3	3,3		3,3				
А			4	туалет	1,7	1,7	1,7		1,7				
А			5	кухня	3,29*4,12	13,6	13,6		13,6				
А			6	жилая	$5,45*3,55-(0,15*0,7)$	19,2	19,2	19,2					
А			7	лоджия	2,62	1,3				1,3			
<b>Итого по пом. квартира № 38</b>						<b>69,7</b>	<b>68,4</b>	<b>35,0</b>	<b>33,4</b>	<b>1,3</b>			
А	4	39	1	коридор	$4,78*3,89-(0,62*1,45)-(1,47*2,31)+(0,12*1,37)$	14,5	14,5		14,5		2,80		
А			2	жилая	$5,41*3,54-(0,73*0,15)$	19,0	19,0	19,0					
А			3	кухня	3,29*4,17	13,7	13,7		13,7				
А			4	туалет	1,7	1,7	1,7		1,7				
А			5	ванная	3,3	3,3	3,3		3,3				
А			6	жилая	$4,26*3,28+(3,28+2,73)/2*0,57$	15,7	15,7	15,7					
А			7	лоджия	2,62	1,3				1,3			
<b>Итого по пом. квартира № 39</b>						<b>69,2</b>	<b>67,9</b>	<b>34,7</b>	<b>33,2</b>	<b>1,3</b>			
А	4	40	1	коридор	2,94*2,24	6,6	6,6		6,6		2,80		
А			2	кухня	$3,75*3,42-(0,51*1,94)$	11,8	11,8		11,8				
А			3	жилая	$5,19*3,29-(1,94*0,53)+(3,29+1,92)/2*0,71$	17,9	17,9	17,9					
А			4	санузел	4,1	4,1	4,1		4,1				
А			5	лоджия	2,63	1,3				1,3			
<b>Итого по пом. квартира № 40</b>						<b>41,7</b>	<b>40,4</b>	<b>17,9</b>	<b>22,5</b>	<b>1,3</b>			
А	4	41	1	коридор	$3,29*2,24-(1,01*1,06)$	6,3	6,3		6,3		2,80		
А			2	санузел	4,1	4,1	4,1		4,1				
А			3	кухня	$3,0*3,81-(0,52*1,90)$	10,4	10,4		10,4				
А			4	жилая	$3,58*3,40-(1,11*1,01)+(3,40+2,14)/2*1,25-(0,13*1,5)$	14,3	14,3	14,3					
А			5	лоджия	3,11	1,6				1,6			
<b>Итого по пом. квартира № 41</b>						<b>36,7</b>	<b>35,1</b>	<b>14,3</b>	<b>20,8</b>	<b>1,6</b>			
А	4	42	1	коридор	$4,56*2,24-(2,37*1,14)$	7,5	7,5		7,5		2,80		
А			2	жилая	$3,72*3,40-(1,14*1,12)+(3,40+2,18)/2*1,27-(0,13*1,5)$	14,7	14,7	14,7					
А			3	кухня	$2,99*3,84-(1,92*0,53)$	10,5	10,5		10,5				
А			4	санузел	4,1	4,1	4,1		4,1				
А			5	лоджия	3,11	1,6				1,6			
<b>Итого по пом. квартира № 42</b>						<b>38,4</b>	<b>36,8</b>	<b>14,7</b>	<b>22,1</b>	<b>1,6</b>			
А	4	43	1	коридор	2,98*2,24	6,7	6,7		6,7		2,80		
А			2	санузел	4,1	4,1	4,1		4,1				
А			3	жилая	18,0	18,0	18,0						
А			4	кухня	$3,43*3,78-(1,91*0,53)$	12,0	12,0		12,0				
А			5	лоджия	2,63	1,3				1,3			
<b>Итого по пом. квартира № 43</b>						<b>42,1</b>	<b>40,8</b>	<b>18,0</b>	<b>22,8</b>	<b>1,3</b>			
А	4	44	1	коридор	14,9	14,9	14,9		14,9		2,80		
А			2	жилая	$4,27*3,30+(2,71+3,30)/2*0,54$	15,7	15,7	15,7					
А			3	ванная	1,81*1,81	3,3	3,3		3,3				
А			4	туалет	1,7	1,7	1,7		1,7				
А			5	кухня	3,29*4,12	13,6	13,6		13,6				
А			6	жилая	$5,42*3,57-(0,13*0,71)$	19,3	19,3	19,3					
А			7	лоджия	2,62	1,3				1,3			
<b>Итого по пом. квартира № 44</b>						<b>69,8</b>	<b>68,5</b>	<b>35,0</b>	<b>33,5</b>	<b>1,3</b>			
А	5	45	1	коридор	14,5	14,5	14,5		14,5		2,80		
А			2	жилая	$5,42*3,54-(0,71*0,13)$	19,1	19,1	19,1					
А			3	кухня	3,29*4,11	13,5	13,5		13,5				

Мытищинский р-н, г/пос. Мытищи, юго-западнее д. Болтино, уч-к № 10 (по ГПЗУ), корпус № 10 (по проекту застройки)

1	2	3	4	5	6	7	8	9	10	11	12	13	14
A	5	45	4	туалет	1,7	1,7	1,7		1,7		2,80		
A			5	ванная	1,83*1,80	3,3	3,3		3,3				
A			6	жилая	4,20*3,30+(3,30+2,72) /2*0,63	15,8	15,8	15,8					
A			7	лоджия	2,62	1,3				1,3			
<b>Итого по пом. квартира № 45</b>						<b>69,2</b>	<b>67,9</b>	<b>34,9</b>	<b>33,0</b>	<b>1,3</b>			
A	5	46	1	коридор	2,94*2,20	6,5	6,5		6,5		2,80		
A			2	кухня	3,79*3,43-(0,59*1,90)	11,9	11,9		11,9				
A			3	жилая	18,0	18,0	18,0						
A			4	санузел	4,1	4,1			4,1				
A			5	лоджия	2,63	1,3				1,3			
<b>Итого по пом. квартира № 46</b>						<b>41,8</b>	<b>40,5</b>	<b>18,0</b>	<b>22,5</b>	<b>1,3</b>			
A	5	47	1	коридор	3,24*2,25-(1,07*1,04)	6,2	6,2		6,2		2,80		
A			2	санузел	1,81*2,26	4,1	4,1		4,1				
A			3	кухня	3,0*3,82-(0,57*1,94)	10,4	10,4		10,4				
A			4	жилая	3,63*3,40-(1,12*1,07)+ (3,40+2,16)/2*1,27- (0,13*1,5)	14,5	14,5	14,5					
A			5	лоджия	3,11	1,6				1,6			
<b>Итого по пом. квартира № 47</b>						<b>36,8</b>	<b>35,2</b>	<b>14,5</b>	<b>20,7</b>	<b>1,6</b>			
A	5	48	1	коридор	7,6	7,6	7,6		7,6		2,80		
A			2	жилая	14,7	14,7	14,7						
A			3	кухня	2,99*3,81-(1,93*0,53)	10,4	10,4		10,4				
A			4	санузел	2,24*1,81	4,1	4,1		4,1				
A			5	лоджия	3,11	1,6				1,6			
<b>Итого по пом. квартира № 48</b>						<b>38,4</b>	<b>36,8</b>	<b>14,7</b>	<b>22,1</b>	<b>1,6</b>			
A	5	49	1	коридор	3,0*2,24	6,7	6,7		6,7		2,80		
A			2	санузел	4,1	4,1	4,1		4,1				
A			3	жилая	5,23*3,30-(1,93*0,54)+ (3,30+1,90)/2*0,69	18,0	18,0	18,0					
A			4	кухня	3,44*3,74-(1,92*0,54)	11,8	11,8		11,8				
A			5	лоджия	2,63	1,3				1,3			
<b>Итого по пом. квартира № 49</b>						<b>41,9</b>	<b>40,6</b>	<b>18,0</b>	<b>22,6</b>	<b>1,3</b>			
A	5	50	1	коридор	4,91*4,01-(0,1*1,90)- (1,45*0,57)-(2,33*1,63)	14,9	14,9		14,9		2,80		
A			2	жилая	4,30*3,30+(2,73+3,30) /2*0,5	15,7	15,7	15,7					
A			3	ванная	1,80*1,81	3,3	3,3		3,3				
A			4	туалет	1,7	1,7			1,7				
A			5	кухня	3,30*4,13	13,6	13,6		13,6				
A			6	жилая	5,43*3,55-(0,13*0,73)	19,2	19,2	19,2					
A			7	лоджия	2,62	1,3				1,3			
<b>Итого по пом. квартира № 50</b>						<b>69,7</b>	<b>68,4</b>	<b>34,9</b>	<b>33,5</b>	<b>1,3</b>			
A	1	51	1	коридор	1,80*2,43+2,24*3,24+3,3 5*1,04	15,1	15,1		15,1		2,80		
A			2	туалет	1,82*0,92	1,7	1,7		1,7				
A			3	ванная	3,3	3,3	3,3		3,3				
A			4	жилая	3,29*4,32+(3,29+2,74) /2*0,48	15,7	15,7	15,7					
A			5	кухня	3,83*3,42+1,86*0,13- 2,33*0,56	12,0	12,0		12,0				
A			6	жилая	3,29*5,26+(3,29+1,87) /2*0,68	19,1	19,1	19,1					
A			7	гардеробная	1,60*1,80	2,9	2,9		2,9				
A			8	лоджия	2,63	1,3				1,3			
<b>Итого по пом. квартира № 51</b>						<b>71,1</b>	<b>69,8</b>	<b>34,8</b>	<b>35,0</b>	<b>1,3</b>			
A	1	52	1	коридор	3,09*2,43- 0,91*1,73+0,4*1,14	6,4	6,4		6,4		2,80		
A			2	санузел	4,1	4,1	4,1		4,1				
A			3	кухня	3,72*4,83-2,34*1,58	14,3	14,3		14,3				
A			4	гардеробная	1,87*1,80-0,52*0,71	3,0	3,0		3,0				
A			5	жилая	3,10*5,17-1,95*1,44	13,2	13,2	13,2					
A			6	лоджия	2,85	1,5				1,5			
<b>Итого по пом. квартира № 52</b>						<b>42,5</b>	<b>41,0</b>	<b>13,2</b>	<b>27,8</b>	<b>1,5</b>			
A	2	53	1	коридор	4,28*3,87-2,91*2,02	10,7	10,7		10,7		2,80		
A			2	жилая	3,09*5,18	16,0	16,0	16,0					
A			3	кухня	3,04*4,10-0,42*1,06- 0,13*0,86	11,9	11,9		11,9				
A			4	туалет	1,7	1,7			1,7				
A			5	ванная	3,3	3,3	3,3		3,3				
A			6	жилая	15,8	15,8	15,8						
A			7	лоджия	2,62	1,3				1,3			
<b>Итого по пом. квартира № 53</b>						<b>60,7</b>	<b>59,4</b>	<b>31,8</b>	<b>27,6</b>	<b>1,3</b>			
A	2	54	1	коридор	5,1	5,1	5,1		5,1		2,80		
A			2	санузел	2,22*1,83	4,1	4,1		4,1				

Мытищинский р-н, г/пос. Мытищи, юго-западнее д. Болтино, уч-к № 10 (по ГПЗУ), корпус №10 (по проекту застройки)

1	2	3	4	5	6	7	8	9	10	11	12	13	14
A	2	54	3	кухня	3.43*3.78-2.35*0.59	11,6	11,6		11,6				
A			4	жилая	3.28*5.30+(3.28+1.90) /2*0.62	19,0	19,0	19,0			2,80		
A			5	гардеробная	1.81*1.60	2,9	2,9		2,9				
A			6	лоджия	2.62	1,3					1,3		
<b>Итого по пом. квартира № 54</b>						<b>44,0</b>	<b>42,7</b>	<b>19,0</b>	<b>23,7</b>	<b>1,3</b>			
A	2	55	1	коридор	3.11*2.53-1.74*0.94	6,2	6,2		6,2		2,80		
A			2	санузел	2.22*1.83	4,1	4,1		4,1				
A			3	кухня	4.81*3.71-2.34*1.56	14,2	14,2		14,2				
A			4	гардеробная	1.87*1.72-0.71*0.51	2,9	2,9		2,9				
A			5	жилая	3.09*5.50-1.96*1.81	13,4	13,4	13,4					
A			6	лоджия	2.9	1,5					1,5		
<b>Итого по пом. квартира № 55</b>						<b>42,3</b>	<b>40,8</b>	<b>13,4</b>	<b>27,4</b>	<b>1,5</b>			
A	3	56	1	коридор	4.29*3.75-2.94*1.95	10,4	10,4		10,4		2,80		
A			2	жилая	3.09*5.25	16,2	16,2	16,2					
A			3	кухня	3.03*4.13-0.33*1.06- 0.13*0.95	12,0	12,0		12,0				
A			4	туалет	1.7	1,7	1,7		1,7				
A			5	ванная	1.81*1.81	3,3	3,3		3,3				
A			6	жилая	15.8	15,8	15,8	15,8					
A			7	лоджия	2.62	1,3					1,3		
<b>Итого по пом. квартира № 56</b>						<b>60,7</b>	<b>59,4</b>	<b>32,0</b>	<b>27,4</b>	<b>1,3</b>			
A	3	57	1	коридор	2.81*1.82	5,1	5,1		5,1		2,80		
A			2	санузел	4.1	4,1	4,1		4,1				
A			3	кухня	3.45*3.77-2.32*0.52	11,8	11,8		11,8				
A			4	жилая	3.28*5.27+(3.28+1.92) /2*0.64	18,9	18,9	18,9					
A			5	гардеробная	1.82*1.60	2,9	2,9		2,9				
A			6	лоджия	2.62	1,3					1,3		
<b>Итого по пом. квартира № 57</b>						<b>44,1</b>	<b>42,8</b>	<b>18,9</b>	<b>23,9</b>	<b>1,3</b>			
A	3	58	1	коридор	18.0	18,0	18,0		18,0		2,80		
A			2	санузел	4.1	4,1	4,1		4,1				
A			3	кухня	3.85*3.69-2.33*0.61	12,8	12,8		12,8				
A			4	жилая	4.29*3.91-0.15*0.71- 0.14*1.0	16,5	16,5	16,5					
A			5	гардеробная	1.59*1.68	2,7	2,7		2,7				
A			6	гардеробная	1.60*1.68	2,7	2,7		2,7				
A			7	жилая	4.30*4.02-0.13*1.0- 0.04*1.90	17,1	17,1	17,1					
A			8	санузел	1.72*1.33	2,3	2,3		2,3				
A			9	жилая	3.09*4.36-1.96*0.74	12,0	12,0	12,0					
A			10	лоджия	3.88	2,0					2,0		
A			11	лоджия	2.9	1,5					1,5		
<b>Итого по пом. квартира № 58</b>						<b>91,7</b>	<b>88,2</b>	<b>45,6</b>	<b>42,6</b>	<b>3,5</b>			
A	4	59	1	коридор	4.29*3.75-2.91*1.95	10,4	10,4		10,4		2,80		
A			2	жилая	3.08*5.26	16,2	16,2	16,2					
A			3	кухня	3.05*4.10-0.33*1.05- 0.14*1.05	12,0	12,0		12,0				
A			4	туалет	1.7	1,7	1,7		1,7				
A			5	ванная	3.3	3,3	3,3		3,3				
A			6	жилая	3.30*4.32+(3.30+2.76) /2*0.51	15,8	15,8	15,8					
A			7	лоджия	2.62	1,3					1,3		
<b>Итого по пом. квартира № 59</b>						<b>60,7</b>	<b>59,4</b>	<b>32,0</b>	<b>27,4</b>	<b>1,3</b>			
A	4	60	1	коридор	2.78*1.81	5,0	5,0		5,0		2,80		
A			2	санузел	4.1	4,1	4,1		4,1				
A			3	кухня	3.43*3.74-2.33*0.51	11,6	11,6		11,6				
A			4	жилая	19.0	19,0	19,0	19,0					
A			5	гардеробная	3.1	3,1	3,1		3,1				
A			6	лоджия	2.6	1,3					1,3		
<b>Итого по пом. квартира № 60</b>						<b>44,1</b>	<b>42,8</b>	<b>19,0</b>	<b>23,8</b>	<b>1,3</b>			
A	4	61	1	коридор	5.79*3.44- 1.72*1.85+1.16*1.12	18,0	18,0		18,0		2,80		
A			2	санузел	4.1	4,1	4,1		4,1				
A			3	кухня	3.87*3.71-2.32*0.62	12,9	12,9		12,9				
A			4	жилая	4.30*3.90-0.13*0.69- 0.13*1.0	16,6	16,6	16,6					
A			5	гардеробная	1.60*1.68	2,7	2,7		2,7				
A			6	гардеробная	1.60*1.68	2,7	2,7		2,7				
A			7	жилая	4.30*4.02-0.14*1.0- 0.05*1.90	17,1	17,1	17,1					
A			8	санузел	1.72*1.33	2,3	2,3		2,3				
A			9	жилая	3.10*4.39-1.96*0.73	12,2	12,2	12,2					
A			10	лоджия	3.88	2,0					2,0		

Мытищинский р-н, г/пос. Мытищи, юго-западнее д.Болтино, уч-к № 10 (по ГПЗУ), корпус №10 (по проекту застройки)

1	2	3	4	5	6	7	8	9	10	11	12	13	14
A	4	61	11	лоджия	2,9	1,5				1,5	2,80		
<b>Итого по пом. квартира № 61</b>						<b>92,1</b>	<b>88,6</b>	<b>45,9</b>	<b>42,7</b>	<b>3,5</b>			
A	5	62	1	коридор	4.28*3.75-2.85*1.96	10,5	10,5		10,5				
A			2	жилая	3.09*5.25	16,2	16,2	16,2					
A			3	кухня	3,05*4,11-0,33*1,05-0,13*0,95	12,1	12,1		12,1				
A			4	туалет	1,7	1,7	1,7		1,7				
A			5	ванная	1.82*1.80	3,3	3,3		3,3				
A			6	жилая	3,32*4,30+(3,32+2,76)/2*0,54	15,9	15,9	15,9					
A			7	лоджия	2.62	1,3				1,3			
<b>Итого по пом. квартира № 62</b>						<b>61,0</b>	<b>59,7</b>	<b>32,1</b>	<b>27,6</b>	<b>1,3</b>			
A	5	63	1	коридор	2.81*1.81	5,1	5,1		5,1		2,80		
A			2	санузел	4.1	4,1	4,1		4,1				
A			3	кухня	3,42*3,73-2,31*0,51	11,6	11,6		11,6				
A			4	жилая	3,29*5,25+(3,29+1,89)/2*0,67	19,0	19,0	19,0					
A			5	гардеробная	1.81*1.61	2,9	2,9		2,9				
A			6	лоджия	2.6	1,3				1,3			
<b>Итого по пом. квартира № 63</b>						<b>44,0</b>	<b>42,7</b>	<b>19,0</b>	<b>23,7</b>	<b>1,3</b>			
A	5	64	1	коридор	18.0	18,0	18,0		18,0		2,80		
A			2	санузел	4.1	4,1	4,1		4,1				
A			3	кухня	12.8	12,8	12,8		12,8				
A			4	жилая	16.5	16,5	16,5	16,5					
A			5	гардеробная	1.60*1.68	2,7	2,7		2,7				
A			6	гардеробная	1.60*1.69	2,7	2,7		2,7				
A			7	жилая	4,29*4,06-0,14*1,0-0,05*1,90	17,2	17,2	17,2					
A			8	санузел	1.72*1.29	2,2	2,2		2,2				
A			9	жилая	3,10*4,34-1,93*0,69	12,1	12,1	12,1					
A			10	лоджия	3.88	2,0				2,0			
A			11	лоджия	2.9	1,5				1,5			
<b>Итого по пом. квартира № 64</b>						<b>91,8</b>	<b>88,3</b>	<b>45,8</b>	<b>42,5</b>	<b>3,5</b>			
A	1	65	1	коридор	3.70*3.97-2.33*2.04	9,9	9,9		9,9		2,80		
A			2	жилая	5.07*3.63	18,4	18,4	18,4					
A			3	кухня	4,23*4,16-0,54*2,18-0,13*1,06	16,3	16,3		16,3				
A			4	туалет	1.84*0.92	1,7	1,7		1,7				
A			5	ванная	1.85*1.80	3,3	3,3		3,3				
A			6	жилая	3,29*4,14+(3,29+2,61)/2*0,66	15,6	15,6	15,6					
<b>Итого по пом. квартира № 65</b>						<b>65,2</b>	<b>65,2</b>	<b>34,0</b>	<b>31,2</b>				
A	1	66	1	коридор	2.36*1.81	4,3	4,3		4,3		2,80		
A			2	гардеробная	2.01*1.80	3,6	3,6		3,6				
A			3	жилая	3,29*5,25+(3,29+1,90)/2*0,69	19,1	19,1	19,1					
A			4	кухня	3.47*3.79-2.35*0.62	11,7	11,7		11,7				
A			5	санузел	2.24*1.85	4,1	4,1		4,1				
A			6	лоджия	2.8	1,4				1,4			
<b>Итого по пом. квартира № 66</b>						<b>44,2</b>	<b>42,8</b>	<b>19,1</b>	<b>23,7</b>	<b>1,4</b>			
A	1	67	1	коридор	1.81*2.39	4,3	4,3		4,3		2,80		
A			2	санузел	1.84*2.22	4,1	4,1		4,1				
A			3	кухня	3.44*3.82-2.33*0.59	11,8	11,8		11,8				
A			4	жилая	3,30*5,24+(3,30+1,86)/2*0,73	19,2	19,2	19,2					
A			5	гардеробная	2.02*1.75	3,5	3,5		3,5				
A			6	лоджия	2.8	1,4				1,4			
<b>Итого по пом. квартира № 67</b>						<b>44,3</b>	<b>42,9</b>	<b>19,2</b>	<b>23,7</b>	<b>1,4</b>			
A	1	68	1	коридор	1.36*3.42	4,7	4,7		4,7		2,80		
A			2	жилая	3.29*4.79	15,8	15,8	15,8					
A			3	ванная	1.83*1.79	3,3	3,3		3,3				
A			4	туалет	1.7	1,7	1,7		1,7				
A			5	кухня	3.38*4.17	14,1	14,1		14,1				
<b>Итого по пом. квартира № 68</b>						<b>39,6</b>	<b>39,6</b>	<b>15,8</b>	<b>23,8</b>				
A	2	69	1	коридор	3.58*3.95-2.24*2.04	9,6	9,6		9,6		2,80		
A			2	жилая	5.06*3.63	18,4	18,4	18,4					
A			3	кухня	16.0	16,0	16,0		16,0				
A			4	туалет	1.7	1,7	1,7		1,7				
A			5	ванная	1.82*1.83	3,3	3,3		3,3				
A			6	жилая	3,31*4,16+(3,31+2,62)/2*0,68	15,8	15,8	15,8					
A			7	лоджия	3.88	2,0				2,0			
<b>Итого по пом. квартира № 69</b>						<b>66,8</b>	<b>64,8</b>	<b>34,2</b>	<b>30,6</b>	<b>2,0</b>			
A	2	70	1	коридор	2.39*1.81	4,3	4,3		4,3		2,80		

Мытищинский р-н, г/пос. Мытищи, юго-западнее д.Болтино, уч-к № 10 (по ГПЗУ), корпус №10 (по проекту застройки)

1	2	3	4	5	6	7	8	9	10	11	12	13	14
A	2	70	2	гардеробная	2.0*1.80	3,6	3,6		3,6		2,80		
A			3	жилая	19.0	19,0	19,0	19,0					
A			4	кухня	3,44*3,77-2,34*0,58	11,6	11,6		11,6				
A			5	санузел	2.22*1.84	4,1	4,1		4,1				
A			6	лоджия	2.8	1,4				1,4			
<b>Итого по пом. квартира № 70</b>						<b>44,0</b>	<b>42,6</b>	<b>19,0</b>	<b>23,6</b>	<b>1,4</b>			
A	2	71	1	коридор	1,81*2,37	4,3	4,3		4,3		2,80		
A			2	санузел	1,84*2,21	4,1	4,1		4,1				
A			3	кухня	3,40*3,79-2,35*0,58	11,5	11,5		11,5				
A			4	жилая	19.1	19,1	19,1	19,1					
A			5	гардеробная	2.0*1.80	3,6	3,6		3,6				
A			6	лоджия	2.8	1,4				1,4			
<b>Итого по пом. квартира № 71</b>						<b>44,0</b>	<b>42,6</b>	<b>19,1</b>	<b>23,5</b>	<b>1,4</b>			
A	2	72	1	коридор	9.7	9,7	9,7		9,7		2,80		
A			2	жилая	3,31*4,81	15,9	15,9	15,9					
A			3	ванная	1,83*1,80	3,3	3,3		3,3				
A			4	туалет	1.7	1,7	1,7		1,7				
A			5	кухня	4,23*4,15-2,36*0,52	16,3	16,3		16,3				
A			6	жилая	3,62*5,08	18,4	18,4	18,4					
A			7	лоджия	3,88	2,0				2,0			
<b>Итого по пом. квартира № 72</b>						<b>67,3</b>	<b>65,3</b>	<b>34,3</b>	<b>31,0</b>	<b>2,0</b>			
A	3	73	1	коридор	3,58*3,93-2,22*2,02	9,6	9,6		9,6		2,80		
A			2	жилая	5,08*3,64	18,5	18,5	18,5					
A			3	кухня	4,23*4,07-0,50*2,27-0,13*0,97	16,0	16,0		16,0				
A			4	туалет	1.7	1,7	1,7		1,7				
A			5	ванная	1,81*1,83	3,3	3,3		3,3				
A			6	жилая	3,30*4,21+(3,30+2,62) /2*0,63	15,8	15,8	15,8					
A			7	лоджия	3,88	2,0				2,0			
<b>Итого по пом. квартира № 73</b>						<b>66,9</b>	<b>64,9</b>	<b>34,3</b>	<b>30,6</b>	<b>2,0</b>			
A	3	74	1	коридор	2,40*1,80	4,3	4,3		4,3		2,80		
A			2	гардеробная	2,0*1,80	3,6	3,6		3,6				
A			3	жилая	19.1	19,1	19,1	19,1					
A			4	кухня	3,44*3,77-2,32*0,57	11,6	11,6		11,6				
A			5	санузел	4.1	4,1	4,1		4,1				
A			6	лоджия	2.8	1,4				1,4			
<b>Итого по пом. квартира № 74</b>						<b>44,1</b>	<b>42,7</b>	<b>19,1</b>	<b>23,6</b>	<b>1,4</b>			
A	3	75	1	коридор	1,80*2,36	4,2	4,2		4,2		2,80		
A			2	санузел	1,8*2,26	4,1	4,1		4,1				
A			3	кухня	3,43*3,79-2,35*0,57	11,7	11,7		11,7				
A			4	жилая	19.1	19,1	19,1	19,1					
A			5	гардеробная	2,01*1,80	3,6	3,6		3,6				
A			6	лоджия	2.8	1,4				1,4			
<b>Итого по пом. квартира № 75</b>						<b>44,1</b>	<b>42,7</b>	<b>19,1</b>	<b>23,6</b>	<b>1,4</b>			
A	3	76	1	коридор	3,55*3,99-2,19*2,06	9,7	9,7		9,7		2,80		
A			2	жилая	3,30*4,79	15,8	15,8	15,8					
A			3	ванная	1,82*1,81	3,3	3,3		3,3				
A			4	туалет	1.7	1,7	1,7		1,7				
A			5	кухня	4,22*4,14-2,36*0,56	16,1	16,1		16,1				
A			6	жилая	3,64*5,08	18,5	18,5	18,5					
A			7	лоджия	3,88	2,0				2,0			
<b>Итого по пом. квартира № 76</b>						<b>67,1</b>	<b>65,1</b>	<b>34,3</b>	<b>30,8</b>	<b>2,0</b>			
A	4	77	1	коридор	9.7	9,7	9,7		9,7		2,80		
A			2	жилая	5,07*3,64	18,5	18,5	18,5					
A			3	кухня	4,23*4,05-0,49*2,24-0,13*0,99	15,9	15,9		15,9				
A			4	туалет	1.7	1,7	1,7		1,7				
A			5	ванная	1,79*1,83	3,3	3,3		3,3				
A			6	жилая	3,29*4,23+(3,29+2,65) /2*0,62	15,8	15,8	15,8					
A			7	лоджия	3,88	2,0				2,0			
<b>Итого по пом. квартира № 77</b>						<b>66,9</b>	<b>64,9</b>	<b>34,3</b>	<b>30,6</b>	<b>2,0</b>			
A	4	78	1	коридор	2,41*1,81	4,4	4,4		4,4		2,80		
A			2	гардеробная	2,0*1,81	3,6	3,6		3,6				
A			3	жилая	3,29*5,24+(3,29+1,86) /2*0,72	19,1	19,1	19,1					
A			4	кухня	3,45*3,78-2,32*0,59	11,7	11,7		11,7				
A			5	санузел	2,21*1,84	4,1	4,1		4,1				
A			6	лоджия	2.8	1,4				1,4			
<b>Итого по пом. квартира № 78</b>						<b>44,3</b>	<b>42,9</b>	<b>19,1</b>	<b>23,8</b>	<b>1,4</b>			
A	4	79	1	коридор	1,79*2,39	4,3	4,3		4,3		2,80		

Мытищинский р-н, г/пос. Мытищи, юго-западнее д.Болтино, уч-к № 10 (по ГПЗУ), корпус №10 (по проекту застройки)

1	2	3	4	5	6	7	8	9	10	11	12	13	14
A	4	79	2	санузел	1,85*2,21	4,1	4,1		4,1				
A			3	кухня	3,40*3,79-2,35*0,6	11,5	11,5		11,5		2,80		
A			4	жилая	3,28*5,27+(3,28+1,88) /2*0,69	19,1	19,1	19,1					
A			5	гардеробная	2,01*1,79	3,6	3,6		3,6				
A			6	лоджия	2,8	1,4				1,4			
<b>Итого по пом. квартира № 79</b>						<b>44,0</b>	<b>42,6</b>	<b>19,1</b>	<b>23,5</b>	<b>1,4</b>			
A	4	80	1	коридор	9,8	9,8	9,8		9,8		2,80		
A			2	жилая	3,31*4,80	15,9	15,9	15,9					
A			3	ванная	1,81*1,81	3,3	3,3		3,3				
A			4	туалет	1,7	1,7	1,7		1,7				
A			5	кухня	4,24*4,11-2,39*0,53	16,2	16,2		16,2				
A			6	жилая	3,63*5,09	18,5	18,5	18,5					
A			7	лоджия	3,88	2,0				2,0			
<b>Итого по пом. квартира № 80</b>						<b>67,4</b>	<b>65,4</b>	<b>34,4</b>	<b>31,0</b>	<b>2,0</b>			
A	5	81	1	коридор	9,7	9,7	9,7		9,7		2,80		
A			2	жилая	5,07*3,65	18,5	18,5	18,5					
A			3	кухня	4,22*4,05-0,50*2,22- 0,13*0,97	15,9	15,9		15,9				
A			4	туалет	1,7	1,7	1,7		1,7				
A			5	ванная	1,81*1,83	3,3	3,3		3,3				
A			6	жилая	3,30*4,23+(3,30+2,64) /2*0,61	15,8	15,8	15,8					
A			7	лоджия	3,88	2,0				2,0			
<b>Итого по пом. квартира № 81</b>						<b>66,9</b>	<b>64,9</b>	<b>34,3</b>	<b>30,6</b>	<b>2,0</b>			
A	5	82	1	коридор	2,29*1,80	4,1	4,1		4,1		2,80		
A			2	гардеробная	2,06*1,80	3,7	3,7		3,7				
A			3	жилая	3,29*5,26+(3,29+1,86) /2*0,69	19,1	19,1	19,1					
A			4	кухня	3,43*3,78-2,33*0,59	11,6	11,6		11,6				
A			5	санузел	4,1	4,1	4,1		4,1				
A			6	лоджия	2,8	1,4				1,4			
<b>Итого по пом. квартира № 82</b>						<b>44,0</b>	<b>42,6</b>	<b>19,1</b>	<b>23,5</b>	<b>1,4</b>			
A	5	83	1	коридор	1,80*2,38	4,3	4,3		4,3		2,80		
A			2	санузел	4,1	4,1	4,1		4,1				
A			3	кухня	3,43*3,80-2,35*0,59	11,6	11,6		11,6				
A			4	жилая	3,29*5,27+(3,29+1,87) /2*0,70	19,1	19,1	19,1					
A			5	гардеробная	2,01*1,80	3,6	3,6		3,6				
A			6	лоджия	2,8	1,4				1,4			
<b>Итого по пом. квартира № 83</b>						<b>44,1</b>	<b>42,7</b>	<b>19,1</b>	<b>23,6</b>	<b>1,4</b>			
A	5	84	1	коридор	3,60*3,98-2,22*2,04	9,8	9,8		9,8		2,80		
A			2	жилая	3,32*4,83	16,0	16,0	16,0					
A			3	ванная	1,82*1,79	3,3	3,3		3,3				
A			4	туалет	1,82*0,91	1,7	1,7		1,7				
A			5	кухня	4,23*4,11-2,39*0,57	16,0	16,0		16,0				
A			6	жилая	3,64*5,07	18,5	18,5	18,5					
A			7	лоджия	3,88	2,0				2,0			
<b>Итого по пом. квартира № 84</b>						<b>67,3</b>	<b>65,3</b>	<b>34,5</b>	<b>30,8</b>	<b>2,0</b>			
A	6	85	1	коридор	3,58*3,95-2,21*2,03	9,7	9,7		9,7		2,80		
A			2	жилая	5,08*3,62	18,4	18,4	18,4					
A			3	кухня	4,23*4,09-0,51*2,23- 0,13*0,96	16,0	16,0		16,0				
A			4	туалет	1,7	1,7	1,7		1,7				
A			5	ванная	1,81*1,82	3,3	3,3		3,3				
A			6	жилая	3,30*4,19+(3,30+2,63) /2*0,64	15,7	15,7	15,7					
A			7	лоджия	3,88	2,0				2,0			
<b>Итого по пом. квартира № 85</b>						<b>66,8</b>	<b>64,8</b>	<b>34,1</b>	<b>30,7</b>	<b>2,0</b>			
A	6	86	1	коридор	2,30*1,81	4,2	4,2		4,2		2,80		
A			2	гардеробная	2,01*1,81	3,6	3,6		3,6				
A			3	жилая	19,1	19,1	19,1						
A			4	кухня	3,44*3,81-2,33*0,6	11,7	11,7		11,7				
A			5	санузел	4,1	4,1	4,1		4,1				
A			6	лоджия	2,8	1,4				1,4			
<b>Итого по пом. квартира № 86</b>						<b>44,1</b>	<b>42,7</b>	<b>19,1</b>	<b>23,6</b>	<b>1,4</b>			
A	6	87	1	коридор	1,80*2,42	4,4	4,4		4,4		2,80		
A			2	санузел	4,1	4,1	4,1		4,1				
A			3	кухня	3,45*3,79-2,33*0,59	11,7	11,7		11,7				
A			4	жилая	3,29*5,28+(3,29+1,91) /2*0,68	19,1	19,1	19,1					
A			5	гардеробная	2,01*1,80	3,6	3,6		3,6				
A			6	лоджия	2,8	1,4				1,4			

Мытищинский р-н, г/пос. Мытищи, юго-западнее д. Болтино, уч-к № 10 (по ГПЗУ), корпус №10 (по проекту застройки)

1	2	3	4	5	6	7	8	9	10	11	12	13	14
				<b>Итого по пом. квартира № 87</b>		<b>44,3</b>	<b>42,9</b>	<b>19,1</b>	<b>23,8</b>	<b>1,4</b>			
A	6	88	1	коридор	9,7	9,7	9,7		9,7		2,80		
A			2	жилая	3,27*4,86	15,9	15,9	15,9					
A			3	ванная	1,81*1,80	3,3	3,3		3,3				
A			4	туалет	1,82*0,91	1,7	1,7		1,7				
A			5	кухня	4,22*4,11-2,37*0,53	16,1	16,1		16,1				
A			6	жилая	3,63*5,06	18,4	18,4	18,4					
A			7	лоджия	3,88	2,0							
				<b>Итого по пом. квартира № 88</b>		<b>67,1</b>	<b>65,1</b>	<b>34,3</b>	<b>30,8</b>	<b>2,0</b>			
A	1	89	1	коридор	3,42*2,94-1,20*1,58	8,2	8,2		8,2		2,80		
A			2	жилая	4,16*3,30	13,7	13,7	13,7					
A			3	туалет	1,7	1,7	1,7		1,7				
A			4	ванная	1,81*1,81	3,3	3,3		3,3				
A			5	жилая	4,17*3,30+(3,30+2,69) /2*0,65	15,7	15,7	15,7					
A			6	кухня	3,43*3,62-0,54*1,95- 0,13*0,27	11,3	11,3		11,3				
A			7	гардеробная	2,23*1,85	4,1	4,1		4,1				
A			8	лоджия	2,8	1,4							
				<b>Итого по пом. квартира № 89</b>		<b>59,4</b>	<b>58,0</b>	<b>29,4</b>	<b>28,6</b>	<b>1,4</b>			
A	1	90	1	коридор	6,10*2,22-1,56*0,59	12,6	12,6		12,6		2,80		
A			2	санузел	1,81*2,24	4,1	4,1		4,1				
A			3	жилая	3,13*4,83-1,94*0,59- 0,13*0,71	13,9	13,9	13,9					
A			4	жилая	19,1	19,1	19,1						
A			5	кухня	14,2	14,2	14,2		14,2				
A			6	туалет	1,08*1,82	2,0	2,0		2,0				
A			7	лоджия	3,1	1,6							
				<b>Итого по пом. квартира № 90</b>		<b>67,5</b>	<b>65,9</b>	<b>33,0</b>	<b>32,9</b>	<b>1,6</b>			
A	1	91	1	коридор	3,50*2,24-0,5*2,15- 0,55*0,66	6,4	6,4		6,4		2,80		
A			2	кухня	14,0	14,0	14,0		14,0				
A			3	жилая	17,9	17,9	17,9						
A			4	санузел	4,1	4,1			4,1				
A			5	лоджия	3,1	1,6							
				<b>Итого по пом. квартира № 91</b>		<b>44,0</b>	<b>42,4</b>	<b>17,9</b>	<b>24,5</b>	<b>1,6</b>			
A	1	92	1	коридор	5,9	5,9	5,9		5,9		2,80		
A			2	санузел	4,1	4,1	4,1		4,1				
A			3	жилая	2,97*4,81-1,91*0,52	13,3	13,3	13,3					
A			4	кухня	3,44*3,66-1,94*0,56	11,5	11,5		11,5				
A			5	лоджия	2,8	1,4							
				<b>Итого по пом. квартира № 92</b>		<b>36,2</b>	<b>34,8</b>	<b>13,3</b>	<b>21,5</b>	<b>1,4</b>			
A	1	93	1	коридор	14,4	14,4	14,4		14,4		2,80		
A			2	жилая	15,8	15,8	15,8						
A			3	ванная	1,83*1,80	3,3	3,3	15,8					
A			4	туалет	1,7	1,7			3,3				
A			5	кухня	13,7	13,7	13,7		1,7				
A			6	жилая	3,56*5,40-0,13*0,74	19,1	19,1	19,1					
				<b>Итого по пом. квартира № 93</b>		<b>68,0</b>	<b>68,0</b>	<b>34,9</b>	<b>33,1</b>				
A	2	94	1	коридор	16,7	16,7	16,7		16,7		2,80		
A			2	жилая	5,44*3,59-0,72*0,13- 0,13*0,98	19,3	19,3	19,3					
A			3	жилая	3,31*4,13	13,7	13,7	13,7					
A			4	туалет	1,7	1,7			1,7				
A			5	ванная	1,80*1,81	3,3	3,3		3,3				
A			6	жилая	15,7	15,7	15,7						
A			7	кухня	11,4	11,4	11,4		15,7				
A			8	туалет	1,81*1,0	1,8	1,8		11,4				
A			9	гардеробная	1,22*1,87	2,3	2,3		1,8				
A			10	лоджия	2,8	2,3			2,3				
A			11	лоджия	2,6	1,4							
				<b>Итого по пом. квартира № 94</b>		<b>88,6</b>	<b>85,9</b>	<b>48,7</b>	<b>37,2</b>	<b>2,7</b>			
A	2	95	1	коридор	12,5	12,5	12,5		12,5		2,80		
A			2	санузел	4,1	4,1	4,1		4,1				
A			3	жилая	3,12*4,79-1,95*0,56- 0,13*0,70	13,8	13,8	13,8					
A			4	жилая	18,9	18,9	18,9						
A			5	кухня	3,40*3,11+(3,40+2,18) /2*1,30-0,13*1,0	14,1	14,1		14,1				
A			6	туалет	0,99*1,89	1,9	1,9		1,9				
A			7	лоджия	3,1	1,6							
				<b>Итого по пом. квартира № 95</b>		<b>66,9</b>	<b>65,3</b>	<b>32,7</b>	<b>32,6</b>	<b>1,6</b>			
A	2	96	1	коридор	6,4	6,4	6,4		6,4		2,80		

Мытищинский р-н, г/пос. Мытищи, юго-западнее д. Болтино, уч-к № 10 (по ГПЗУ), корпус №10 (по проекту застройки)



1	2	3	4	5	6	7	8	9	10	11	12	13	14
A	2	96	2	кухня	$3,39*3,11+(3,39+2,16)/2*1,26-0,13*1,0$	13,9	13,9		13,9		2,80		
A			3	жилая	17,9	17,9	17,9						
A			4	санузел	4,1	4,1		4,1					
A			5	лоджия	3,1	1,6				1,6			
Итого по пом. квартира № 96						43,9	42,3	17,9	24,4	1,6			
A	2	97	1	коридор	$2,65*2,25$	6,0	6,0		6,0		2,80		
A			2	санузел	4,1	4,1	4,1		4,1				
A			3	жилая	13,3	13,3	13,3						
A			4	кухня	$3,43*3,59-1,95*0,47$	11,4	11,4		11,4				
A			5	лоджия	2,8	1,4				1,4			
Итого по пом. квартира № 97						36,2	34,8	13,3	21,5	1,4			
A	2	98	1	коридор	14,7	14,7	14,7		14,7		2,80		
A			2	жилая	15,5	15,5	15,5	15,5					
A			3	ванная	$1,82*1,81$	3,3	3,3		3,3				
A			4	туалет	1,7	1,7	1,7		1,7				
A			5	кухня	$3,30*4,16$	13,7	13,7		13,7				
A			6	жилая	$3,59*5,42-0,15*0,72$	19,3	19,3	19,3					
A			7	лоджия	2,6	1,3				1,3			
Итого по пом. квартира № 98						69,5	68,2	34,8	33,4	1,3			
A	3	99	1	коридор	17,0	17,0	17,0		17,0		2,80		
A			2	жилая	$5,44*3,60-0,73*0,13-0,13*0,98$	19,4	19,4	19,4					
A			3	жилая	$3,31*4,14$	13,7	13,7	13,7					
A			4	туалет	1,7	1,7	1,7		1,7				
A			5	ванная	$1,80*1,81$	3,3	3,3		3,3				
A			6	жилая	15,8	15,8	15,8						
A			7	кухня	$3,44*3,62-1,96*0,50-0,13*0,24$	11,4	11,4		11,4				
A			8	туалет	$1,83*1,0$	1,8	1,8		1,8				
A			9	гардеробная	$1,20*1,87$	2,2	2,2		2,2				
A			10	лоджия	2,8	1,4				1,4			
A			11	лоджия	2,6	1,3				1,3			
Итого по пом. квартира № 99						89,0	86,3	48,9	37,4	2,7			
A	3	100	1	коридор	$6,11*2,20-0,60*1,56$	12,5	12,5		12,5		2,80		
A			2	санузел	4,1	4,1	4,1		4,1				
A			3	жилая	$3,12*4,81-1,94*0,54-0,13*0,71$	13,9	13,9	13,9					
A			4	жилая	19,0	19,0	19,0						
A			5	кухня	$3,40*3,12+(3,40+2,17)/2*1,27-0,13*1,0$	14,0	14,0		14,0				
A			6	туалет	$1,02*1,83$	1,9	1,9		1,9				
A			7	лоджия	3,1	1,6				1,6			
Итого по пом. квартира № 100						67,0	65,4	32,9	32,5	1,6			
A	3	101	1	коридор	$3,64*2,24-0,56*2,28-0,57*0,75$	6,4	6,4		6,4		2,80		
A			2	кухня	$3,40*3,09+(3,40+2,14)/2*1,26-0,13*1,0$	13,9	13,9		13,9				
A			3	жилая	17,9	17,9	17,9						
A			4	санузел	$1,81*2,24$	4,1	4,1		4,1				
A			5	лоджия	3,1	1,6				1,6			
Итого по пом. квартира № 101						43,9	42,3	17,9	24,4	1,6			
A	3	102	1	коридор	$2,63*2,24$	5,9	5,9		5,9		2,80		
A			2	санузел	$1,82*2,24$	4,1	4,1		4,1				
A			3	жилая	$2,99*4,79-1,94*0,54$	13,3	13,3	13,3					
A			4	кухня	$3,43*3,60-1,95*0,53$	11,3	11,3		11,3				
A			5	лоджия	2,8	1,4				1,4			
Итого по пом. квартира № 102						36,0	34,6	13,3	21,3	1,4			
A	3	103	1	коридор	$3,93*3,29-0,50*1,46+0,10*1,37+1,58*1,47$	14,7	14,7		14,7		2,80		
A			2	жилая	15,5	15,5	15,5						
A			3	ванная	3,3	3,3	3,3		3,3				
A			4	туалет	$0,92*1,80$	1,7	1,7		1,7				
A			5	кухня	$3,28*4,17$	13,7	13,7		13,7				
A			6	жилая	$3,56*5,43-0,13*0,70$	19,2	19,2	19,2					
A			7	лоджия	2,6	1,3				1,3			
Итого по пом. квартира № 103						69,4	68,1	34,7	33,4	1,3			
A	4	104	1	коридор	17,0	17,0	17,0		17,0		2,80		
A			2	жилая	$5,43*3,60-0,98*0,13-0,13*1,0$	19,3	19,3	19,3					
A			3	жилая	$3,31*4,12$	13,6	13,6	13,6					
A			4	туалет	1,7	1,7	1,7		1,7				
A			5	ванная	$1,80*1,82$	3,3	3,3		3,3				

Мытищинский р-н, г/пос. Мытищи, юго-западнее д.Болтино, уч-к № 10 (по ГПЗУ), корпус №10 (по проекту застройки)

1	2	3	4	5	6	7	8	9	10	11	12	13	14
A	4	104	6	жилая	3,30*4,22+(3,30+2,73) /2*0,61	15,8	15,8	15,8			2,80		
A			7	кухня	3,41*3,65-1,94*0,56- 0,13*0,22	11,3	11,3		11,3				
A			8	туалет	1,80*1,02	1,8	1,8		1,8				
A			9	гардеробная	2,3	2,3	2,3		2,3				
A			10	лоджия	2,8	1,4				1,4			
A			11	лоджия	2,6	1,3				1,3			
				<b>Итого по</b>	<b>пом. квартира № 104</b>	<b>88,8</b>	<b>86,1</b>	<b>48,7</b>	<b>37,4</b>	<b>2,7</b>			
A	4	105	1	коридор	6,09*2,20-0,58*1,52	12,5	12,5		12,5		2,80		
A			2	санузел	4,1	4,1	4,1		4,1				
A			3	жилая	3,15*4,81-1,95*0,57- 0,13*0,71	13,9	13,9	13,9					
A			4	жилая	19,0	19,0	19,0	19,0					
A			5	кухня	3,39*3,14+(3,39+2,20) /2*1,25-0,13*1,0	14,0	14,0		14,0				
A			6	туалет	1,09*1,82	2,0	2,0		2,0				
A			7	лоджия	3,1	1,6				1,6			
				<b>Итого по</b>	<b>пом. квартира № 105</b>	<b>67,1</b>	<b>65,5</b>	<b>32,9</b>	<b>32,6</b>	<b>1,6</b>			
A	4	106	1	коридор	3,60*2,24-0,53*2,20- 0,56*0,66	6,5	6,5		6,5		2,80		
A			2	кухня	3,42*3,06+(3,42+2,19) /2*1,26-0,13*1,0	13,9	13,9		13,9				
A			3	жилая	3,30*3,24+(3,30+1,90) /2*0,63-0,51*1,93	17,9	17,9	17,9					
A			4	санузел	4,1	4,1	4,1		4,1				
A			5	лоджия	3,1	1,6				1,6			
				<b>Итого по</b>	<b>пом. квартира № 106</b>	<b>44,0</b>	<b>42,4</b>	<b>17,9</b>	<b>24,5</b>	<b>1,6</b>			
A	4	107	1	коридор	2,63*2,24	5,9	5,9		5,9		2,80		
A			2	санузел	4,1	4,1	4,1		4,1				
A			3	жилая	2,97*4,77-1,92*0,53	13,1	13,1	13,1					
A			4	кухня	3,43*3,61-1,96*0,53	11,3	11,3		11,3				
A			5	лоджия	2,8	1,4				1,4			
				<b>Итого по</b>	<b>пом. квартира № 107</b>	<b>35,8</b>	<b>34,4</b>	<b>13,1</b>	<b>21,3</b>	<b>1,4</b>			
A	4	108	1	коридор	4,02*3,28- 0,58*1,55+0,14*1,37+1,5 5*1,70	15,1	15,1		15,1		2,80		
A			2	жилая	15,7	15,7	15,7						
A			3	ванная	1,81*1,81	3,3	3,3		3,3				
A			4	туалет	1,7	1,7	1,7		1,7				
A			5	кухня	3,30*4,14	13,7	13,7		13,7				
A			6	жилая	3,56*5,32-0,13*0,69	18,8	18,8	18,8					
A			7	лоджия	2,6	1,3				1,3			
				<b>Итого по</b>	<b>пом. квартира № 108</b>	<b>69,6</b>	<b>68,3</b>	<b>34,5</b>	<b>33,8</b>	<b>1,3</b>			
A	5	109	1	коридор	17,0	17,0	17,0		17,0		2,80		
A			2	жилая	5,43*3,62-1,0*0,13- 0,13*0,73	19,4	19,4	19,4					
A			3	жилая	3,30*4,11	13,6	13,6	13,6					
A			4	туалет	1,7	1,7	1,7		1,7				
A			5	ванная	1,82*1,82	3,3	3,3		3,3				
A			6	жилая	15,7	15,7	15,7						
A			7	кухня	3,44*3,63-1,94*0,54- 0,13*0,28	11,4	11,4		11,4				
A			8	туалет	1,81*1,0	1,8	1,8		1,8				
A			9	гардеробная	1,22*1,85	2,3	2,3		2,3				
A			10	лоджия	2,8	1,4				1,4			
A			11	лоджия	2,6	1,3				1,3			
				<b>Итого по</b>	<b>пом. квартира № 109</b>	<b>88,9</b>	<b>86,2</b>	<b>48,7</b>	<b>37,5</b>	<b>2,7</b>			
A	5	110	1	коридор	6,08*2,20-0,51*1,55	12,6	12,6		12,6		2,80		
A			2	санузел	4,1	4,1	4,1		4,1				
A			3	жилая	3,12*4,85-1,95*0,61- 0,13*0,71	13,9	13,9	13,9					
A			4	жилая	19,0	19,0	19,0						
A			5	кухня	14,1	14,1	14,1		14,1				
A			6	туалет	1,11*1,81	2,0	2,0		2,0				
A			7	лоджия	3,1	1,6				1,6			
				<b>Итого по</b>	<b>пом. квартира № 110</b>	<b>67,3</b>	<b>65,7</b>	<b>32,9</b>	<b>32,8</b>	<b>1,6</b>			
A	5	111	1	коридор	3,52*2,24-0,53*2,15- 0,57*0,65	6,4	6,4		6,4		2,80		
A			2	кухня	13,8	13,8	13,8		13,8				
A			3	жилая	17,9	17,9	17,9						
A			4	санузел	4,1	4,1	4,1		4,1				
A			5	лоджия	3,1	1,6				1,6			
				<b>Итого по</b>	<b>пом. квартира № 111</b>	<b>43,8</b>	<b>42,2</b>	<b>17,9</b>	<b>24,3</b>	<b>1,6</b>			
A	5	112	1	коридор	2,65*2,24	5,9	5,9		5,9		2,80		
A			2	санузел	4,1	4,1	4,1		4,1				

Мытищинский р-н, г/пос. Мытищи, юго-западнее д.Болтино, уч-к № 10 (по ГПЗУ), корпус №10 (по проекту застройки)

1	2	3	4	5	6	7	8	9	10	11	12	13	14
A	5	112	3	жилая	2,95*4,80-1,92*0,53	13,1	13,1	13,1			2,80		
A			4	кухня	3,43*3,61-1,89*0,52	11,4	11,4		11,4				
A			5	лоджия	2,8	1,4				1,4			
				<b>Итого по</b>	<b>пом. квартира № 112</b>	<b>35,9</b>	<b>34,5</b>	<b>13,1</b>	<b>21,4</b>	<b>1,4</b>			
A	5	113	1	коридор	3,90*3,29-0,57*1,44+0,13*1,41+1,55*1,46	14,5	14,5		14,5		2,80		
A			2	жилая	3,30*4,07+(3,38+2,71)/2*0,75	15,7	15,7	15,7					
A			3	ванная	1,81*1,82	3,3	3,3		3,3				
A			4	туалет	1,7	1,7	1,7		1,7				
A			5	кухня	3,29*4,12	13,6	13,6		13,6				
A			6	жилая	3,57*5,42-0,13*0,73	19,3	19,3	19,3					
A			7	лоджия	2,6	1,3				1,3			
				<b>Итого по</b>	<b>пом. квартира № 113</b>	<b>69,4</b>	<b>68,1</b>	<b>35,0</b>	<b>33,1</b>	<b>1,3</b>			
A	6	114	1	коридор	17,0	17,0	17,0		17,0		2,80		
A			2	жилая	5,44*3,61-0,99*0,13-0,13*0,71	19,4	19,4	19,4					
A			3	жилая	3,29*4,10	13,5	13,5	13,5					
A			4	туалет	1,7	1,7	1,7		1,7				
A			5	ванная	1,81*1,80	3,3	3,3		3,3				
A			6	жилая	3,28*4,23+(3,28+2,71)/2*0,61	15,7	15,7	15,7					
A			7	кухня	3,45*3,66-1,93*0,56-0,13*0,24	11,5	11,5		11,5				
A			8	туалет	1,80*1,0	1,8	1,8		1,8				
A			9	гардеробная	1,21*1,84	2,2	2,2		2,2				
A			10	лоджия	2,8	1,4				1,4			
A			11	лоджия	2,6	1,3				1,3			
				<b>Итого по</b>	<b>пом. квартира № 114</b>	<b>88,8</b>	<b>86,1</b>	<b>48,6</b>	<b>37,5</b>	<b>2,7</b>			
A	6	115	1	коридор	6,10*2,20-0,51*1,34	12,7	12,7		12,7		2,80		
A			2	санузел	1,82*2,27	4,1	4,1		4,1				
A			3	жилая	3,12*4,83-1,93*0,56-0,13*0,74	13,9	13,9	13,9					
A			4	жилая	3,28*5,22+(3,28+1,92)/2*0,71	19,0	19,0	19,0					
A			5	кухня	14,0	14,0	14,0		14,0				
A			6	туалет	1,11*1,80	2,0	2,0		2,0				
A			7	лоджия	3,1	1,6				1,6			
				<b>Итого по</b>	<b>пом. квартира № 115</b>	<b>67,3</b>	<b>65,7</b>	<b>32,9</b>	<b>32,8</b>	<b>1,6</b>			
A	6	116	1	коридор	3,49*2,24-0,54*2,18-0,56*0,65	6,3	6,3		6,3		2,80		
A			2	кухня	13,9	13,9	13,9		13,9				
A			3	жилая	3,28*5,19+(3,28+1,89)/2*0,72-0,55*1,94	17,8	17,8	17,8					
A			4	санузел	4,1	4,1	4,1		4,1				
A			5	лоджия	3,1	1,6				1,6			
				<b>Итого по</b>	<b>пом. квартира № 116</b>	<b>43,7</b>	<b>42,1</b>	<b>17,8</b>	<b>24,3</b>	<b>1,6</b>			
A	6	117	1	коридор	2,65*2,24	5,9	5,9		5,9		2,80		
A			2	санузел	4,1	4,1	4,1		4,1				
A			3	жилая	2,98*4,84-1,96*0,55	13,3	13,3	13,3					
A			4	кухня	3,43*3,64-1,89*0,56	11,4	11,4		11,4				
A			5	лоджия	2,8	1,4				1,4			
				<b>Итого по</b>	<b>пом. квартира № 117</b>	<b>36,1</b>	<b>34,7</b>	<b>13,3</b>	<b>21,4</b>	<b>1,4</b>			
A	6	118	1	коридор	3,91*3,28-0,56*1,45+0,08*1,38+1,55*1,45	14,4	14,4		14,4		2,80		
A			2	жилая	3,31*4,14+(3,31+2,69)/2*0,67	15,7	15,7	15,7					
A			3	ванная	1,80*1,79	3,2	3,2		3,2				
A			4	туалет	1,7	1,7	1,7		1,7				
A			5	кухня	3,30*4,11	13,6	13,6		13,6				
A			6	жилая	3,55*5,44-0,13*0,73	19,2	19,2	19,2					
A			7	лоджия	2,6	1,3				1,3			
				<b>Итого по</b>	<b>пом. квартира № 118</b>	<b>69,1</b>	<b>67,8</b>	<b>34,9</b>	<b>32,9</b>	<b>1,3</b>			
A	1	119	1	коридор	4,7	4,7	4,7		4,7		2,80		
A			2	ванная	1,52*1,8	2,7	2,7		2,7				
A			3	жилая	3,81*3,64	13,9	13,9	13,9					
A			4	кухня	4,12*3,32-(1,71*1,69)	10,8	10,8		10,8				
A			5	туалет	2,52*1,45-(1,72*0,55)	2,7	2,7		2,7				
				<b>Итого по</b>	<b>пом. квартира № 119</b>	<b>34,8</b>	<b>34,8</b>	<b>13,9</b>	<b>20,9</b>				
A	1	120	1	коридор	3,6	3,6	3,6		3,6		2,80		
A			2	гардеробная	1,46*1,73	2,5	2,5		2,5				
A			3	жилая	4,83*2,79+(2,22+2,79)/2*0,46-(1,55*0,42)	14,0	14,0	14,0					
A			4	кухня	3,32*2,8-(0,56*2,33)	8,0	8,0		8,0				

Мытищинский р-н, г/пос. Мытищи, юго-западнее д. Болтино, уч-к № 10 (по ГПЗУ), корпус №10 (по проекту застройки)

1	2	3	4	5	6	7	8	9	10	11	12	13	14
A	1	120	5	санузел	4,1	4,1	4,1		4,1		2,80		
A			6	лоджия	2,5	1,3				1,3			
				<b>Итого по пом. квартира № 120</b>		<b>33,5</b>	<b>32,2</b>	<b>14,0</b>	<b>18,2</b>	<b>1,3</b>			
A	1	121	1	коридор	4,1	4,1	4,1		4,1		2,80		
A			2	санузел	4,1	4,1	4,1		4,1				
A			3	кухня	3,32*2,95-(2,34*0,65)	8,3	8,3		8,3				
A			4	жилая	13,9	13,9	13,9	13,9					
A			5	гардеробная	0,95*1,62	1,5	1,5		1,5				
A			6	лоджия	2,5	1,3				1,3			
				<b>Итого по пом. квартира № 121</b>		<b>33,2</b>	<b>31,9</b>	<b>13,9</b>	<b>18,0</b>	<b>1,3</b>			
A	1	122	1	коридор	3,7	3,7	3,7		3,7		2,80		
A			2	санузел	4,1	4,1	4,1		4,1				
A			3	кухня	3,36*2,79-(2,35*0,51)	8,2	8,2		8,2				
A			4	жилая	14,1	14,1	14,1	14,1					
A			5	гардеробная	3,25*1,74-(0,26*1,82)	5,2	5,2		5,2				
A			6	лоджия	2,2	1,1				1,1			
				<b>Итого по пом. квартира № 122</b>		<b>36,4</b>	<b>35,3</b>	<b>14,1</b>	<b>21,2</b>	<b>1,1</b>			
A	2	123	1	коридор	3,06*2,11-(0,63*2,08)-(0,17*0,51)	5,1	5,1		5,1		2,80		
A			2	ванная	1,82*1,49	2,7	2,7		2,7				
A			3	жилая	3,85*3,63	14,0	14,0	14,0					
A			4	кухня	4,09*3,35-(1,88*1,76)	10,4	10,4		10,4				
A			5	туалет	2,52*0,9	2,3	2,3		2,3				
A			6	лоджия	3,15	1,6				1,6			
				<b>Итого по пом. квартира № 123</b>		<b>36,1</b>	<b>34,5</b>	<b>14,0</b>	<b>20,5</b>	<b>1,6</b>			
A	2	124	1	коридор	2,33*1,82-(1,36*0,52)	3,5	3,5		3,5		2,80		
A			2	гардеробная	1,46*1,72	2,5	2,5		2,5				
A			3	жилая	4,77*2,79+(2,24+2,79)/2*0,61-(1,54*0,51)	14,1	14,1	14,1					
A			4	кухня	3,31*2,8-(0,61*2,33)	7,8	7,8		7,8				
A			5	санузел	2,19*1,87	4,1	4,1		4,1				
A			6	лоджия	2,5	1,3				1,3			
				<b>Итого по пом. квартира № 124</b>		<b>33,3</b>	<b>32,0</b>	<b>14,1</b>	<b>17,9</b>	<b>1,3</b>			
A	2	125	1	коридор	2,82*1,82-(0,5*1,85)-(0,35*0,2)	4,1	4,1		4,1		2,80		
A			2	санузел	2,22*1,85	4,1	4,1		4,1				
A			3	кухня	3,34*2,88-(2,36*0,6)	8,2	8,2		8,2				
A			4	жилая	4,61*2,79+(2,79+1,39)/2*0,69-(1,05*0,51)	13,8	13,8	13,8					
A			5	гардеробная	0,95*1,61	1,5	1,5		1,5				
A			6	лоджия	2,5	1,3				1,3			
				<b>Итого по пом. квартира № 125</b>		<b>33,0</b>	<b>31,7</b>	<b>13,8</b>	<b>17,9</b>	<b>1,3</b>			
A	2	126	1	коридор	2,36*1,72-(0,41*1,55)	3,4	3,4		3,4		2,80		
A			2	санузел	4,1	4,1	4,1		4,1				
A			3	кухня	3,33*2,83-(2,33*0,67)	7,9	7,9		7,9				
A			4	жилая	14,1	14,1	14,1	14,1					
A			5	гардеробная	1,46*1,72	2,5	2,5		2,5				
A			6	лоджия	2,2	1,1				1,1			
				<b>Итого по пом. квартира № 126</b>		<b>33,1</b>	<b>32,0</b>	<b>14,1</b>	<b>17,9</b>	<b>1,1</b>			
A	2	127	1	коридор	3,54*1,44	5,1	5,1		5,1		2,80		
A			2	санузел	2,51*1,8	4,5	4,5		4,5				
A			3	кухня	2,51*3,35	8,4	8,4		8,4				
A			4	жилая	3,93*3,63	14,3	14,3	14,3					
A			5	гардеробная	2,2	2,2	2,2		2,2				
A			6	лоджия	3,15	1,6				1,6			
				<b>Итого по пом. квартира № 127</b>		<b>36,1</b>	<b>34,5</b>	<b>14,3</b>	<b>20,2</b>	<b>1,6</b>			
A	3	128	1	коридор	5,5	5,5	5,5		5,5		2,80		
A			2	ванная	1,67*1,51	2,5	2,5		2,5				
A			3	жилая	3,86*3,66	14,1	14,1	14,1					
A			4	кухня	4,08*3,34-(1,88*1,72)	10,4	10,4		10,4				
A			5	туалет	2,54*0,91	2,3	2,3		2,3				
A			6	лоджия	3,15	1,6				1,6			
				<b>Итого по пом. квартира № 128</b>		<b>36,4</b>	<b>34,8</b>	<b>14,1</b>	<b>20,7</b>	<b>1,6</b>			
A	3	129	1	коридор	2,35*1,82-(1,35*0,53)	3,6	3,6		3,6		2,80		
A			2	гардеробная	1,46*1,72	2,5	2,5		2,5				
A			3	жилая	14,0	14,0	14,0	14,0					
A			4	кухня	3,31*2,79-(0,58*2,30)	7,9	7,9		7,9				
A			5	санузел	1,85*2,21	4,1	4,1		4,1				
A			6	лоджия	2,5	1,3				1,3			
				<b>Итого по пом. квартира № 129</b>		<b>33,4</b>	<b>32,1</b>	<b>14,0</b>	<b>18,1</b>	<b>1,3</b>			
A	3	130	1	коридор	4,5	4,5	4,5		4,5		2,80		
A			2	санузел	2,22*1,84	4,1	4,1		4,1				

Мытищинский р-н, г/пос. Мытищи, юго-западнее д.Болтино, уч-к № 10 (по ГПЗУ), корпус №10 (по проекту застройки)

1	2	3	4	5	6	7	8	9	10	11	12	13	14
А	3	130	3	кухня	8,0	8,0	8,0		8,0		2,80		
А			4	жилая	13,8	13,8	13,8	13,8					
А			5	гардеробная	0,96*1,61	1,5	1,5		1,5				
А			6	лоджия	2,5	1,3				1,3			
				<b>Итого по</b>	<b>пом. квартира № 130</b>	<b>33,2</b>	<b>31,9</b>	<b>13,8</b>	<b>18,1</b>	<b>1,3</b>			
А	3	131	1	коридор	2,33*1,82-(0,53*1,34)	3,5	3,5		3,5		2,80		
А			2	санузел	4,1	4,1	4,1		4,1				
А			3	кухня	3,34*2,73-(2,32*0,57)	7,8	7,8		7,8				
А			4	жилая	14,0	14,0	14,0						
А			5	гардеробная	1,46*1,72	2,5	2,5		2,5				
А			6	лоджия	2,2	1,1				1,1			
				<b>Итого по</b>	<b>пом. квартира № 131</b>	<b>33,0</b>	<b>31,9</b>	<b>14,0</b>	<b>17,9</b>	<b>1,1</b>			
А	3	132	1	коридор	3,54*1,42	5,0	5,0		5,0		2,80		
А			2	санузел	2,49*1,82	4,5	4,5		4,5				
А			3	кухня	2,57*3,34	8,6	8,6		8,6				
А			4	жилая	3,66*3,98	14,6	14,6	14,6					
А			5	гардеробная	1,5*1,42	2,1	2,1		2,1				
А			6	лоджия	3,15	1,6				1,6			
				<b>Итого по</b>	<b>пом. квартира № 132</b>	<b>36,4</b>	<b>34,8</b>	<b>14,6</b>	<b>20,2</b>	<b>1,6</b>			
А	4	133	1	коридор	5,5	5,5	5,5		5,5		2,80		
А			2	ванная	1,82*1,54	2,8	2,8		2,8				
А			3	жилая	3,81*3,67	14,0	14,0	14,0					
А			4	кухня	4,08*3,32-(1,86*1,80)	10,2	10,2		10,2				
А			5	туалет	2,56*0,9	2,3	2,3		2,3				
А			6	лоджия	3,15	1,6				1,6			
				<b>Итого по</b>	<b>пом. квартира № 133</b>	<b>36,4</b>	<b>34,8</b>	<b>14,0</b>	<b>20,8</b>	<b>1,6</b>			
А	4	134	1	коридор	2,35*1,81-(1,34*0,52)	3,6	3,6		3,6		2,80		
А			2	гардеробная	1,47*1,72	2,5	2,5		2,5				
А			3	жилая	4,73*2,85+(2,22+2,85) /2*0,56-(1,55*0,44)	14,2	14,2	14,2					
А			4	кухня	3,31*2,81-(0,56*2,32)	8,0	8,0		8,0				
А			5	санузел	1,81*2,21	4,0	4,0		4,0				
А			6	лоджия	2,5	1,3				1,3			
				<b>Итого по</b>	<b>пом. квартира № 134</b>	<b>33,6</b>	<b>32,3</b>	<b>14,2</b>	<b>18,1</b>	<b>1,3</b>			
А	4	135	1	коридор	4,3	4,3	4,3		4,3		2,80		
А			2	санузел	4,1	4,1	4,1		4,1				
А			3	кухня	8,0	8,0	8,0		8,0				
А			4	жилая	13,9	13,9	13,9	13,9					
А			5	гардеробная	0,96*1,62	1,6	1,6		1,6				
А			6	лоджия	2,5	1,3				1,3			
				<b>Итого по</b>	<b>пом. квартира № 135</b>	<b>33,2</b>	<b>31,9</b>	<b>13,9</b>	<b>18,0</b>	<b>1,3</b>			
А	4	136	1	коридор	2,33*1,81-(0,53*1,34)	3,5	3,5		3,5		2,80		
А			2	санузел	1,87*2,23	4,2	4,2		4,2				
А			3	кухня	3,34*2,78-(2,32*0,63)	7,8	7,8		7,8				
А			4	жилая	4,77*2,82+(2,82+2,24) /2*0,54-(1,54*0,45)	14,1	14,1	14,1					
А			5	гардеробная	1,46*1,76	2,6	2,6		2,6				
А			6	лоджия	2,2	1,1				1,1			
				<b>Итого по</b>	<b>пом. квартира № 136</b>	<b>33,3</b>	<b>32,2</b>	<b>14,1</b>	<b>18,1</b>	<b>1,1</b>			
А	4	137	1	коридор	3,53*1,42	5,0	5,0		5,0		2,80		
А			2	санузел	2,51*1,82	4,6	4,6		4,6				
А			3	кухня	2,47*3,31	8,2	8,2		8,2				
А			4	жилая	3,67*3,94	14,5	14,5	14,5					
А			5	гардеробная	1,52*1,43	2,2	2,2		2,2				
А			6	лоджия	3,15	1,6				1,6			
				<b>Итого по</b>	<b>пом. квартира № 137</b>	<b>36,1</b>	<b>34,5</b>	<b>14,5</b>	<b>20,0</b>	<b>1,6</b>			
А	5	138	1	коридор	5,5	5,5	5,5		5,5		2,80		
А			2	ванная	1,80*1,50	2,7	2,7		2,7				
А			3	жилая	3,88*3,65	14,2	14,2	14,2					
А			4	кухня	4,08*3,31-(1,87*1,73)	10,3	10,3		10,3				
А			5	туалет	2,55*0,9	2,3	2,3		2,3				
А			6	лоджия	3,15	1,6				1,6			
				<b>Итого по</b>	<b>пом. квартира № 138</b>	<b>36,6</b>	<b>35,0</b>	<b>14,2</b>	<b>20,8</b>	<b>1,6</b>			
А	5	139	1	коридор	2,35*1,81-(1,33*0,53)	3,5	3,5		3,5		2,80		
А			2	гардеробная	1,47*1,73	2,5	2,5		2,5				
А			3	жилая	4,71*2,78+(2,24+2,78) /2*0,58-(1,55*0,44)	13,9	13,9	13,9					
А			4	кухня	3,37*2,80-(0,57*2,32)	8,1	8,1		8,1				
А			5	санузел	4,1	4,1	4,1		4,1				
А			6	лоджия	2,5	1,3				1,3			
				<b>Итого по</b>	<b>пом. квартира № 139</b>	<b>33,4</b>	<b>32,1</b>	<b>13,9</b>	<b>18,2</b>	<b>1,3</b>			

Мытицинский р-н, г/пос. Мытицы, юго-западнее д.Болтино, уч-к № 10 (по ГПЗУ), корпус №10 (по проекту застройки)

1	2	3	4	5	6	7	8	9	10	11	12	13	14
A	5	140	1	коридор	4,3	4,3	4,3		4,3		2,80		
A			2	санузел	2,24*1,82	4,1	4,1		4,1				
A			3	кухня	8,0	8,0	8,0		8,0				
A			4	жилая	4,61*2,77+(2,77+1,38) /2*0,69-(1,05*0,54)	13,6	13,6	13,6					
A			5	гардеробная	0,96*1,61	1,5	1,5		1,5				
A			6	лоджия	2,5	1,3				1,3			
				<b>Итого по</b>	<b>пом. квартира № 140</b>	<b>32,8</b>	<b>31,5</b>	<b>13,6</b>	<b>17,9</b>	<b>1,3</b>			
A	5	141	1	коридор	2,34*1,81-(0,51*1,35)	3,5	3,5		3,5		2,80		
A			2	санузел	4,1	4,1	4,1		4,1				
A			3	кухня	3,33*2,77-(2,33*0,57)	7,9	7,9		7,9				
A			4	жилая	4,79*2,78+(2,78+2,23) /2*0,5-(1,54*0,44)	13,9	13,9	13,9					
A			5	гардеробная	1,45*1,72	2,5	2,5		2,5				
A			6	лоджия	2,2	1,1				1,1			
				<b>Итого по</b>	<b>пом. квартира № 141</b>	<b>33,0</b>	<b>31,9</b>	<b>13,9</b>	<b>18,0</b>	<b>1,1</b>			
A	5	142	1	коридор	3,54*1,42	5,0	5,0		5,0		2,80		
A			2	санузел	2,49*1,82	4,5	4,5		4,5				
A			3	кухня	2,48*3,34	8,3	8,3		8,3				
A			4	жилая	3,65*3,97	14,5	14,5	14,5					
A			5	гардеробная	1,51*1,43	2,2	2,2		2,2				
A			6	лоджия	3,15	1,6				1,6			
				<b>Итого по</b>	<b>пом. квартира № 142</b>	<b>36,1</b>	<b>34,5</b>	<b>14,5</b>	<b>20,0</b>	<b>1,6</b>			
A	6	143	1	коридор	5,5	5,5	5,5		5,5		2,80		
A			2	ванная	1,80*1,52	2,7	2,7		2,7				
A			3	жилая	3,87*3,64	14,1	14,1	14,1					
A			4	кухня	4,09*3,15-(1,86*1,73)	9,7	9,7		9,7				
A			5	туалет	2,54*0,88	2,2	2,2		2,2				
A			6	лоджия	3,15	1,6				1,6			
				<b>Итого по</b>	<b>пом. квартира № 143</b>	<b>35,8</b>	<b>34,2</b>	<b>14,1</b>	<b>20,1</b>	<b>1,6</b>			
A	6	144	1	коридор	2,35*1,80-(1,33*0,5)	3,6	3,6		3,6		2,80		
A			2	гардеробная	1,46*1,75	2,6	2,6		2,6				
A			3	жилая	4,74*2,81+(2,23+2,81) /2*0,57-(1,54*0,47)	14,0	14,0	14,0					
A			4	кухня	3,34*2,84-(0,57*2,34)	8,2	8,2		8,2				
A			5	санузел	4,1	4,1	4,1		4,1				
A			6	лоджия	2,5	1,3				1,3			
				<b>Итого по</b>	<b>пом. квартира № 144</b>	<b>33,8</b>	<b>32,5</b>	<b>14,0</b>	<b>18,5</b>	<b>1,3</b>			
A	6	145	1	коридор	4,3	4,3	4,3		4,3		2,80		
A			2	санузел	4,1	4,1	4,1		4,1				
A			3	кухня	8,0	8,0	8,0		8,0				
A			4	жилая	4,62*2,80+(2,80+1,41) /2*0,67-(1,03*0,52)	13,8	13,8	13,8					
A			5	гардеробная	0,95*1,60	1,5	1,5		1,5				
A			6	лоджия	2,5	1,3				1,3			
				<b>Итого по</b>	<b>пом. квартира № 145</b>	<b>33,0</b>	<b>31,7</b>	<b>13,8</b>	<b>17,9</b>	<b>1,3</b>			
A	6	146	1	коридор	2,36*1,80-(0,52*1,34)	3,6	3,6		3,6		2,80		
A			2	санузел	4,1	4,1	4,1		4,1				
A			3	кухня	3,34*2,73-(2,33*0,54)	7,9	7,9		7,9				
A			4	жилая	14,0	14,0	14,0	14,0					
A			5	гардеробная	1,46*1,74	2,5	2,5		2,5				
A			6	лоджия	2,2	1,1				1,1			
				<b>Итого по</b>	<b>пом. квартира № 146</b>	<b>33,2</b>	<b>32,1</b>	<b>14,0</b>	<b>18,1</b>	<b>1,1</b>			
A	6	147	1	коридор	3,54*1,42	5,0	5,0		5,0		2,80		
A			2	санузел	2,51*1,82	4,6	4,6		4,6				
A			3	кухня	2,46*3,31	8,1	8,1		8,1				
A			4	жилая	3,64*3,98	14,5	14,5	14,5					
A			5	гардеробная	1,49*1,42	2,1	2,1		2,1				
A			6	лоджия	3,15	1,6				1,6			
				<b>Итого по</b>	<b>пом. квартира № 147</b>	<b>35,9</b>	<b>34,3</b>	<b>14,5</b>	<b>19,8</b>	<b>1,6</b>			
A	1	148	1	коридор	1,45*3,54	5,1	5,1		5,1		2,80		
A			2	гардеробная	1,45*1,50	2,2	2,2		2,2				
A			3	жилая	14,5	14,5	14,5	14,5					
A			4	кухня	8,4	8,4	8,4		8,4				
A			5	санузел	4,5	4,5	4,5		4,5				
				<b>Итого по</b>	<b>пом. квартира № 148</b>	<b>34,7</b>	<b>34,7</b>	<b>14,5</b>	<b>20,2</b>				
A	1	149	1	коридор	1,81*2,33-0,53*1,32	3,5	3,5		3,5		2,80		
A			2	гардеробная	1,72*1,45	2,5	2,5		2,5				
A			3	жилая	14,0	14,0	14,0	14,0					
A			4	лоджия	0,80*2,95	1,2				1,2			
A			5	кухня	7,9	7,9	7,9		7,9				
A			6	санузел	1,88*2,18	4,1	4,1		4,1				

Мытищинский р-н, г/пос. Мытищи, юго-западнее д. Болтино, уч-к № 10 (по ГПЗУ), корпус №10 (по проекту застройки)

1	2	3	4	5	6	7	8	9	10	11	12	13	14
				<b>Итого по</b>	<b>пом. квартира № 149</b>	<b>33,2</b>	<b>32,0</b>	<b>14,0</b>	<b>18,0</b>	<b>1,2</b>			
A	1	150	1	коридор	4,1	4,1	4,1		4,1		2,80		
A			2	санузел	1.85*2.25	4,2	4,2		4,2				
A			3	кухня	2.76*3.36-0.58*2.37	7,9	7,9		7,9				
A			4	лоджия	0.80*2.92	1,2				1,2			
A			5	жилая	4.62*2.78-0.51*1.04+(1.39+2.78)/2*0.68	13,7	13,7	13,7					
A			6	гардеробная	1.61*0.96	1,5	1,5		1,5				
				<b>Итого по</b>	<b>пом. квартира № 150</b>	<b>32,6</b>	<b>31,4</b>	<b>13,7</b>	<b>17,7</b>	<b>1,2</b>			
A	1	151	1	коридор	1.80*2.33-0.51*1.33	3,5	3,5		3,5		2,80		
A			2	санузел	4,1	4,1	4,1		4,1				
A			3	кухня	2.77*3.32-0.54*2.33	7,9	7,9		7,9				
A			4	лоджия	0.80*2.56	1,0				1,0			
A			5	жилая	4.76*2.78-0.43*1.55+(2.20+2.78)/2*0.58	14,0	14,0	14,0					
A			6	гардеробная	3.33*1.73-1.80*0.26	5,3	5,3		5,3				
				<b>Итого по</b>	<b>пом. квартира № 151</b>	<b>35,8</b>	<b>34,8</b>	<b>14,0</b>	<b>20,8</b>	<b>1,0</b>			
A	2	152	1	коридор	1.43*3.51	5,0	5,0		5,0		2,80		
A			2	гардеробная	1.43*1.50	2,1	2,1		2,1				
A			3	жилая	3.98*3.62	14,4	14,4	14,4					
A			4	лоджия	3,2	1,6				1,6			
A			5	кухня	8,6	8,6	8,6		8,6				
A			6	санузел	2.52*1.79	4,5	4,5		4,5				
				<b>Итого по</b>	<b>пом. квартира № 152</b>	<b>36,2</b>	<b>34,6</b>	<b>14,4</b>	<b>20,2</b>	<b>1,6</b>			
A	2	153	1	коридор	1.81*2.31-0.52*1.32	3,5	3,5		3,5		2,80		
A			2	гардеробная	1.72*1.46	2,5	2,5		2,5				
A			3	жилая	14,0	14,0	14,0						
A			4	лоджия	2,5	1,3				1,3			
A			5	кухня	2.76*3.35-0.60*2.32	7,9	7,9		7,9				
A			6	санузел	1.83*2.23	4,1	4,1		4,1				
				<b>Итого по</b>	<b>пом. квартира № 153</b>	<b>33,3</b>	<b>32,0</b>	<b>14,0</b>	<b>18,0</b>	<b>1,3</b>			
A	2	154	1	коридор	4,3	4,3	4,3		4,3		2,80		
A			2	санузел	1.84*2.24	4,1	4,1		4,1				
A			3	кухня	8,0	8,0	8,0		8,0				
A			4	лоджия	2,5	1,3				1,3			
A			5	жилая	4.58*2.78-0.52*1.03+(1.36+2.78)/2*0.71	13,7	13,7	13,7					
A			6	гардеробная	1,6	1,6	1,6		1,6				
				<b>Итого по</b>	<b>пом. квартира № 154</b>	<b>33,0</b>	<b>31,7</b>	<b>13,7</b>	<b>18,0</b>	<b>1,3</b>			
A	2	155	1	коридор	1.81*2.34-0.53*1.33	3,5	3,5		3,5		2,80		
A			2	санузел	4,1	4,1	4,1		4,1				
A			3	кухня	2.75*3.33-0.50*2.34	8,0	8,0		8,0				
A			4	лоджия	2,2	1,1				1,1			
A			5	жилая	14,0	14,0	14,0						
A			6	гардеробная	1.72*1.45	2,5	2,5		2,5				
				<b>Итого по</b>	<b>пом. квартира № 155</b>	<b>33,2</b>	<b>32,1</b>	<b>14,0</b>	<b>18,1</b>	<b>1,1</b>			
A	2	156	1	коридор	1.44*3.50	5,0	5,0		5,0		2,80		
A			2	санузел	4,6	4,6	4,6		4,6				
A			3	кухня	2.51*3.34	8,4	8,4		8,4				
A			4	лоджия	3,2	1,6				1,6			
A			5	жилая	3.96*3.63	14,4	14,4	14,4					
A			6	гардеробная	1.43*1.50	2,1	2,1		2,1				
				<b>Итого по</b>	<b>пом. квартира № 156</b>	<b>36,1</b>	<b>34,5</b>	<b>14,4</b>	<b>20,1</b>	<b>1,6</b>			
A	3	157	1	коридор	1.42*3.50	5,0	5,0		5,0		2,80		
A			2	гардеробная	1.42*1.50	2,1	2,1		2,1				
A			3	жилая	3.98*3.62	14,4	14,4	14,4					
A			4	лоджия	3,2	1,6				1,6			
A			5	кухня	2.57*3.33	8,6	8,6		8,6				
A			6	санузел	2.50*1.83	4,6	4,6		4,6				
				<b>Итого по</b>	<b>пом. квартира № 157</b>	<b>36,3</b>	<b>34,7</b>	<b>14,4</b>	<b>20,3</b>	<b>1,6</b>			
A	3	158	1	коридор	1.81*2.31-0.52*1.32	3,5	3,5		3,5		2,80		
A			2	гардеробная	1.72*1.47	2,5	2,5		2,5				
A			3	жилая	14,0	14,0	14,0						
A			4	лоджия	2,5	1,3				1,3			
A			5	кухня	2.77*3.33-0.59*2.30	7,9	7,9		7,9				
A			6	санузел	4,1	4,1	4,1		4,1				
				<b>Итого по</b>	<b>пом. квартира № 158</b>	<b>33,3</b>	<b>32,0</b>	<b>14,0</b>	<b>18,0</b>	<b>1,3</b>			
A	3	159	1	коридор	4,2	4,2	4,2		4,2		2,80		
A			2	санузел	4,1	4,1	4,1		4,1				
A			3	кухня	8,0	8,0	8,0		8,0				
A			4	лоджия	2,5	1,3				1,3			

Мытищинский р-н, г/ос. Мытищи, юго-западнее д.Болтино, уч-к № 10 (по ГПЗУ), корпус №10 (по проекту застройки)

1	2	3	4	5	6	7	8	9	10	11	12	13	14
A	3	159	5	жилая	13,8	13,8	13,8	13,8			2,80		
A			6	гардеробная	1.61*0.96	1,5	1,5		1,5				
				<b>Итого по пом. квартира № 159</b>		<b>32,9</b>	<b>31,6</b>	<b>13,8</b>	<b>17,8</b>	<b>1,3</b>			
A	3	160	1	коридор	1.81*2.30-0.53*1.34	3,5	3,5		3,5		2,80		
A			2	санузел	1.82*2.24	4,1	4,1		4,1				
A			3	кухня	2.78*3.34-0.60*2.35	7,9	7,9		7,9				
A			4	лоджия	2.2	1,1					1,1		
A			5	жилая	4.76*2.79-0.44*1.53+(2.18+2.79)/2*0.57	14,0	14,0	14,0					
A			6	гардеробная	1.72*1.45	2,5	2,5		2,5				
				<b>Итого по пом. квартира № 160</b>		<b>33,1</b>	<b>32,0</b>	<b>14,0</b>	<b>18,0</b>	<b>1,1</b>			
A	3	161	1	коридор	1.42*3.52	5,0	5,0		5,0		2,80		
A			2	санузел	2.50*1.82	4,6	4,6		4,6				
A			3	кухня	2.46*3.32	8,2	8,2		8,2				
A			4	лоджия	3.2	1,6					1,6		
A			5	жилая	3.95*3.64	14,4	14,4	14,4					
A			6	гардеробная	1.42*1.50	2,1	2,1		2,1				
				<b>Итого по пом. квартира № 161</b>		<b>35,9</b>	<b>34,3</b>	<b>14,4</b>	<b>19,9</b>	<b>1,6</b>			
A	4	162	1	коридор	1.42*3.52	5,0	5,0		5,0		2,80		
A			2	гардеробная	1.42*1.50	2,1	2,1		2,1				
A			3	жилая	3.96*3.63	14,4	14,4	14,4					
A			4	лоджия	3.2	1,6					1,6		
A			5	кухня	2.47*3.33	8,2	8,2		8,2				
A			6	санузел	2.47*1.80	4,4	4,4		4,4				
				<b>Итого по пом. квартира № 162</b>		<b>35,7</b>	<b>34,1</b>	<b>14,4</b>	<b>19,7</b>	<b>1,6</b>			
A	4	163	1	коридор	1.82*2.31-0.54*1.33	3,5	3,5		3,5		2,80		
A			2	гардеробная	1.71*1.47	2,5	2,5		2,5				
A			3	жилая	4.77*2.80-0.44*1.54+(2.23+2.80)/2*0.53	14,0	14,0	14,0					
A			4	лоджия	2.5	1,3					1,3		
A			5	кухня	2.76*3.33-0.58*2.33	7,8	7,8		7,8				
A			6	санузел	1.84*2.21	4,1	4,1		4,1				
				<b>Итого по пом. квартира № 163</b>		<b>33,2</b>	<b>31,9</b>	<b>14,0</b>	<b>17,9</b>	<b>1,3</b>			
A	4	164	1	коридор	4.3	4,3	4,3		4,3		2,80		
A			2	санузел	4.1	4,1	4,1		4,1				
A			3	кухня	2.73*3.32-0.56*2.35	7,7	7,7		7,7				
A			4	лоджия	2.5	1,3					1,3		
A			5	жилая	13.8	13,8	13,8	13,8					
A			6	гардеробная	1.62*0.96	1,6	1,6		1,6				
				<b>Итого по пом. квартира № 164</b>		<b>32,8</b>	<b>31,5</b>	<b>13,8</b>	<b>17,7</b>	<b>1,3</b>			
A	4	165	1	коридор	1.82*2.34-0.53*1.34	3,5	3,5		3,5		2,80		
A			2	санузел	4.1	4,1	4,1		4,1				
A			3	кухня	2.72*3.34-0.54*2.35	7,8	7,8		7,8				
A			4	лоджия	2.2	1,1					1,1		
A			5	жилая	14.0	14,0	14,0	14,0					
A			6	гардеробная	1.72*1.45	2,5	2,5		2,5				
				<b>Итого по пом. квартира № 165</b>		<b>33,0</b>	<b>31,9</b>	<b>14,0</b>	<b>17,9</b>	<b>1,1</b>			
A	4	166	1	коридор	1.43*3.52	5,0	5,0		5,0		2,80		
A			2	санузел	2.51*1.83	4,6	4,6		4,6				
A			3	кухня	2.45*3.34	8,2	8,2		8,2				
A			4	лоджия	3.2	1,6					1,6		
A			5	жилая	3.95*3.63	14,3	14,3	14,3					
A			6	гардеробная	1.43*1.50	2,1	2,1		2,1				
				<b>Итого по пом. квартира № 166</b>		<b>35,8</b>	<b>34,2</b>	<b>14,3</b>	<b>19,9</b>	<b>1,6</b>			
A	5	167	1	коридор	1.42*3.50	5,0	5,0		5,0		2,80		
A			2	гардеробная	1.42*1.51	2,1	2,1		2,1				
A			3	жилая	3.99*3.64	14,5	14,5	14,5					
A			4	лоджия	3.2	1,6					1,6		
A			5	кухня	2.48*3.32	8,2	8,2		8,2				
A			6	санузел	2.51*1.83	4,6	4,6		4,6				
				<b>Итого по пом. квартира № 167</b>		<b>36,0</b>	<b>34,4</b>	<b>14,5</b>	<b>19,9</b>	<b>1,6</b>			
A	5	168	1	коридор	1.80*2.32-0.53*1.32	3,5	3,5		3,5		2,80		
A			2	гардеробная	1.72*1.46	2,5	2,5		2,5				
A			3	жилая	4.76*2.78-0.44*1.54+(2.19+2.78)/2*0.54	13,9	13,9	13,9					
A			4	лоджия	2.5	1,3					1,3		
A			5	кухня	2.79*3.30-0.60*2.33	7,8	7,8		7,8				
A			6	санузел	4.1	4,1	4,1		4,1				
				<b>Итого по пом. квартира № 168</b>		<b>33,1</b>	<b>31,8</b>	<b>13,9</b>	<b>17,9</b>	<b>1,3</b>			
A	5	169	1	коридор	1.81*2.83-0.53*1.82-0.21*0.39	4,1	4,1		4,1		2,80		
A			2	санузел	4.1	4,1	4,1		4,1				

Мытищинский р-н, г/пос. Мытищи, юго-западнее д.Болтино, уч-к № 10 (по ГПЗУ), корпус №10 (по проекту застройки)



1	2	3	4	5	6	7	8	9	10	11	12	13	14
A	5	169	3	кухня	2.76*3.35-0.57*2.32	7,9	7,9		7,9		2,80		
A			4	лоджия	2.5	1,3				1,3			
A			5	жилая	4.58*2.80-0.55*1.04+(1.33+2.80)/2*0.72	13,7	13,7	13,7					
A			6	гардеробная	1.62*0.96	1,6	1,6		1,6				
				<b>Итого по пом. квартира № 169</b>		<b>32,7</b>	<b>31,4</b>	<b>13,7</b>	<b>17,7</b>	<b>1,3</b>			
A	5	170	1	коридор	1.81*2.35-0.53*1.32	3,6	3,6		3,6		2,80		
A			2	санузел	4.1	4,1	4,1		4,1				
A			3	кухня	2.73*3.35-0.56*2.32	7,8	7,8		7,8				
A			4	лоджия	2.2	1,1				1,1			
A			5	жилая	4.74*2.79-0.44*1.54+(2.21+2.79)/2*0.57	14,0	14,0	14,0					
A			6	гардеробная	1.72*1.45	2,5	2,5		2,5				
				<b>Итого по пом. квартира № 170</b>		<b>33,1</b>	<b>32,0</b>	<b>14,0</b>	<b>18,0</b>	<b>1,1</b>			
A	5	171	1	коридор	1.43*3.53	5,0	5,0		5,0		2,80		
A			2	санузел	2.49*1.82	4,5	4,5		4,5				
A			3	кухня	2.48*3.36	8,3	8,3		8,3				
A			4	лоджия	3.2	1,6				1,6			
A			5	жилая	3.96*3.60	14,3	14,3	14,3					
A			6	гардеробная	1.43*1.50	2,1	2,1		2,1				
				<b>Итого по пом. квартира № 171</b>		<b>35,8</b>	<b>34,2</b>	<b>14,3</b>	<b>19,9</b>	<b>1,6</b>			
A	6	172	1	коридор	5.1	5,1	5,1		5,1		2,80		
A			2	гардеробная	1.43*1.50	2,1	2,1		2,1				
A			3	жилая	3.96*3.63	14,4	14,4	14,4					
A			4	лоджия	3.2	1,6				1,6			
A			5	кухня	2.47*3.32-0.03*1.39	8,2	8,2		8,2				
A			6	санузел	2.45*1.79	4,4	4,4		4,4				
				<b>Итого по пом. квартира № 172</b>		<b>35,8</b>	<b>34,2</b>	<b>14,4</b>	<b>19,8</b>	<b>1,6</b>			
A	6	173	1	коридор	1.81*2.30-0.53*1.31	3,5	3,5		3,5		2,80		
A			2	гардеробная	1.72*1.46	2,5	2,5		2,5				
A			3	жилая	4.78*2.80-0.44*1.55-0.03*3.33+(2.23+2.80)/2*0.55	14,0	14,0	14,0					
A			4	лоджия	2.5	1,3				1,3			
A			5	кухня	2.80*3.33-0.61*2.32	7,9	7,9		7,9				
A			6	санузел	1.86*2.21	4,1	4,1		4,1				
				<b>Итого по пом. квартира № 173</b>		<b>33,3</b>	<b>32,0</b>	<b>14,0</b>	<b>18,0</b>	<b>1,3</b>			
A	6	174	1	коридор	4.2	4,2	4,2		4,2		2,80		
A			2	санузел	1.86*2.24	4,2	4,2		4,2				
A			3	кухня	2.78*3.33-0.61*2.33	7,8	7,8		7,8				
A			4	лоджия	2.5	1,3				1,3			
A			5	жилая	4.65*2.77-0.54*1.05+(1.33+2.77)/2*0.69	13,7	13,7	13,7					
A			6	гардеробная	1.61*0.96	1,5	1,5		1,5				
				<b>Итого по пом. квартира № 174</b>		<b>32,7</b>	<b>31,4</b>	<b>13,7</b>	<b>17,7</b>	<b>1,3</b>			
A	6	175	1	коридор	1.82*2.36-0.52*1.34	3,6	3,6		3,6		2,80		
A			2	санузел	1.84*2.21	4,1	4,1		4,1				
A			3	кухня	2.76*3.35-0.59*2.34	7,9	7,9		7,9				
A			4	лоджия	2.2	1,1				1,1			
A			5	жилая	4.87*2.80-0.43*1.54+(2.22+2.80)/2*0.48	14,2	14,2	14,2					
A			6	гардеробная	1.72*1.46	2,5	2,5		2,5				
				<b>Итого по пом. квартира № 175</b>		<b>33,4</b>	<b>32,3</b>	<b>14,2</b>	<b>18,1</b>	<b>1,1</b>			
A	6	176	1	коридор	1.41*3.52	5,0	5,0		5,0		2,80		
A			2	санузел	2.49*1.81	4,5	4,5		4,5				
A			3	кухня	2.45*3.35	8,2	8,2		8,2				
A			4	лоджия	3.2	1,6				1,6			
A			5	жилая	3.97*3.59	14,3	14,3	14,3					
A			6	гардеробная	1.41*1.50	2,1	2,1		2,1				
				<b>Итого по пом. квартира № 176</b>		<b>35,7</b>	<b>34,1</b>	<b>14,3</b>	<b>19,8</b>	<b>1,6</b>			
A	1	177	1	коридор	1.81*2.38-0.54*1.33	3,6	3,6		3,6		2,80		
A			2	гардеробная	3.32*1.71-1.81*0.25	5,2	5,2		5,2				
A			3	жилая	4.75*2.81-0.42*1.54+(2.19+2.81)/2*0.55	14,4	14,4	14,4					
A			4	лоджия	0.80*2.52	1,0				1,0			
A			5	кухня	2.75*3.31-0.55*2.26	7,9	7,9		7,9				
A			6	санузел	4.1	4,1	4,1		4,1				
				<b>Итого по пом. квартира № 177</b>		<b>36,2</b>	<b>35,2</b>	<b>14,4</b>	<b>20,8</b>	<b>1,0</b>			
A	1	178	1	коридор	1.81*2.73-0.53*1.75-0.21*0.28	4,0	4,0		4,0		2,80		
A			2	гардеробная	1.61*1.04	1,7	1,7		1,7				
A			3	жилая	13.8	13,8	13,8	13,8					
A			4	лоджия	0.80*2.91	1,2				1,2			

Мытищинский р-н, г/пос. Мытищи, юго-западнее д. Болтино, уч-к № 10 (по ГПЗУ), корпус №10 (по проекту застройки)

1	2	3	4	5	6	7	8	9	10	11	12	13	14
A	1	178	5	кухня	2.76*3.34-0.55*2.35	7,9	7,9		7,9		2,80		
A			6	санузел	4.1	4,1	4,1		4,1				
				<b>Итого по пом. квартира № 178</b>		<b>32,7</b>	<b>31,5</b>	<b>13,8</b>	<b>17,7</b>	<b>1,2</b>			
A	1	179	1	коридор	1.80*2.34-0.52*1.29	3,5	3,5		3,5		2,80		
A			2	санузел	4.1	4,1	4,1		4,1				
A			3	кухня	2.78*3.34-0.54*2.31	8,0	8,0		8,0				
A			4	лоджия	0.80*2.91	1,2					1,2		
A			5	жилая	14.0	14,0	14,0		14,0				
A			6	гардеробная	2.6	2,6	2,6		2,6				
				<b>Итого по пом. квартира № 179</b>		<b>33,4</b>	<b>32,2</b>	<b>14,0</b>	<b>18,2</b>	<b>1,2</b>			
A	1	180	1	коридор	1.65*2.87-0.11*2.02	4,5	4,5		4,5		2,80		
A			2	туалет	1.44*2.55-0.54*1.77	2,7	2,7		2,7				
A			3	кухня	10.2	10,2	10,2		10,2				
A			4	жилая	3.86*3.63	14,0	14,0		14,0				
A			5	ванная	1.49*1.83	2,7	2,7		2,7				
				<b>Итого по пом. квартира № 180</b>		<b>34,1</b>	<b>34,1</b>	<b>14,0</b>	<b>20,1</b>				
A	2	181	1	коридор	1.42*3.54	5,0	5,0		5,0		2,80		
A			2	гардеробная	1.42*1.50	2,1	2,1		2,1				
A			3	жилая	3.96*3.67	14,5	14,5		14,5				
A			4	лоджия	3.2	1,6					1,6		
A			5	кухня	2.52*3.31	8,3	8,3		8,3				
A			6	санузел	2.49*1.80	4,5	4,5		4,5				
				<b>Итого по пом. квартира № 181</b>		<b>36,0</b>	<b>34,4</b>	<b>14,5</b>	<b>19,9</b>	<b>1,6</b>			
A	2	182	1	коридор	1.81*2.33-0.52*1.32	3,5	3,5		3,5		2,80		
A			2	гардеробная	2.7	2,7	2,7		2,7				
A			3	жилая	4.76*2.80-0.44*1.54+(2.20+2.80)/2*0.57	14,1	14,1		14,1				
A			4	лоджия	2.2	1,1					1,1		
A			5	кухня	2.75*3.33-0.58*2.33	7,8	7,8		7,8				
A			6	санузел	4.1	4,1	4,1		4,1				
				<b>Итого по пом. квартира № 182</b>		<b>33,3</b>	<b>32,2</b>	<b>14,1</b>	<b>18,1</b>	<b>1,1</b>			
A	2	183	1	коридор	1.82*2.85-0.53*1.85-0.22*0.36	4,1	4,1		4,1		2,80		
A			2	гардеробная	1.61*0.95	1,5	1,5		1,5				
A			3	жилая	4.63*2.80-0.54*1.04+(1.33+2.80)/2*0.69	13,8	13,8		13,8				
A			4	лоджия	2.5	1,3					1,3		
A			5	кухня	2.79*3.32-0.58*2.31	7,9	7,9		7,9				
A			6	санузел	4.1	4,1	4,1		4,1				
				<b>Итого по пом. квартира № 183</b>		<b>32,7</b>	<b>31,4</b>	<b>13,8</b>	<b>17,6</b>	<b>1,3</b>			
A	2	184	1	коридор	1.81*2.34-0.54*1.34	3,5	3,5		3,5		2,80		
A			2	санузел	4.1	4,1	4,1		4,1				
A			3	кухня	2.75*3.32-0.57*2.32	7,8	7,8		7,8				
A			4	лоджия	2.5	1,3					1,3		
A			5	жилая	14.0	14,0	14,0		14,0				
A			6	гардеробная	1.80*1.46	2,6	2,6		2,6				
				<b>Итого по пом. квартира № 184</b>		<b>33,3</b>	<b>32,0</b>	<b>14,0</b>	<b>18,0</b>	<b>1,3</b>			
A	2	185	1	коридор	5.6	5,6	5,6		5,6		2,80		
A			2	туалет	0.90*2.51	2,3	2,3		2,3				
A			3	кухня	4.05*3.31-1.74*1.96	10,0	10,0		10,0				
A			4	лоджия	3.2	1,6					1,6		
A			5	жилая	14.0	14,0	14,0		14,0				
A			6	ванная	1.56*1.81	2,8	2,8		2,8				
				<b>Итого по пом. квартира № 185</b>		<b>36,3</b>	<b>34,7</b>	<b>14,0</b>	<b>20,7</b>	<b>1,6</b>			
A	3	186	1	коридор	1.42*3.52	5,0	5,0		5,0		2,80		
A			2	гардеробная	1.42*1.51	2,1	2,1		2,1				
A			3	жилая	3.95*3.67	14,5	14,5		14,5				
A			4	лоджия	3.2	1,6					1,6		
A			5	кухня	2.47*3.33	8,2	8,2		8,2				
A			6	санузел	2.50*1.81	4,5	4,5		4,5				
				<b>Итого по пом. квартира № 186</b>		<b>35,9</b>	<b>34,3</b>	<b>14,5</b>	<b>19,8</b>	<b>1,6</b>			
A	3	187	1	коридор	1.82*2.32-0.52*1.30	3,5	3,5		3,5		2,80		
A			2	гардеробная	1.80*1.48	2,7	2,7		2,7				
A			3	жилая	14.0	14,0	14,0		14,0				
A			4	лоджия	2.2	1,1					1,1		
A			5	кухня	2.76*3.36-0.58*2.33	7,9	7,9		7,9				
A			6	санузел	4.1	4,1	4,1		4,1				
				<b>Итого по пом. квартира № 187</b>		<b>33,3</b>	<b>32,2</b>	<b>14,0</b>	<b>18,2</b>	<b>1,1</b>			
A	3	188	1	коридор	4.2	4,2	4,2		4,2		2,80		
A			2	гардеробная	1.60*0.96	1,5	1,5		1,5				
A			3	жилая	13.9	13,9	13,9		13,9				

Мытищинский р-н, г/пос. Мытищи, юго-западнее д.Болтино, уч-к № 10 (по ГПЗУ), корпус №10 (по проекту застройки)

1	2	3	4	5	6	7	8	9	10	11	12	13	14
A	3	188	4	лоджия	2,5	1,3				1,3	2,80		
A			5	кухня	2.77*3.33-0.60*2.31	7,8	7,8		7,8				
A			6	санузел	4,1	4,1	4,1		4,1				
				<b>Итого по пом. квартира № 188</b>		<b>32,8</b>	<b>31,5</b>	<b>13,9</b>	<b>17,6</b>	<b>1,3</b>			
A	3	189	1	коридор	1.81*2.33-0.52*1.33	3,5	3,5		3,5		2,80		
A			2	санузел	4,1	4,1	4,1		4,1				
A			3	кухня	2.73*3.34-0.56*2.34	7,8	7,8		7,8				
A			4	лоджия	2,5	1,3				1,3			
A			5	жилая	14,0	14,0	14,0	14,0					
A			6	гардеробная	1.72*1.46	2,5	2,5		2,5				
				<b>Итого по пом. квартира № 189</b>		<b>33,2</b>	<b>31,9</b>	<b>14,0</b>	<b>17,9</b>	<b>1,3</b>			
A	3	190	1	коридор	5,4	5,4	5,4		5,4		2,80		
A			2	туалет	0.91*2.54	2,3	2,3		2,3				
A			3	кухня	4.06*3.33-1.69*1.96	10,2	10,2		10,2				
A			4	лоджия	3,2	1,6				1,6			
A			5	жилая	3.92*3.63-0.03*1.18	14,2	14,2	14,2					
A			6	ванная	1.44*1.80	2,6	2,6		2,6				
				<b>Итого по пом. квартира № 190</b>		<b>36,3</b>	<b>34,7</b>	<b>14,2</b>	<b>20,5</b>	<b>1,6</b>			
A	4	191	1	коридор	1.43*3.52	5,0	5,0		5,0		2,80		
A			2	гардеробная	1.43*1.50	2,1	2,1		2,1				
A			3	жилая	3.96*3.67	14,5	14,5	14,5					
A			4	лоджия	3,2	1,6				1,6			
A			5	кухня	2.45*3.33	8,2	8,2		8,2				
A			6	санузел	2.50*1.81	4,5	4,5		4,5				
				<b>Итого по пом. квартира № 191</b>		<b>35,9</b>	<b>34,3</b>	<b>14,5</b>	<b>19,8</b>	<b>1,6</b>			
A	4	192	1	коридор	1.81*2.32-0.52*1.33	3,5	3,5		3,5		2,80		
A			2	гардеробная	1.72*1.46	2,5	2,5		2,5				
A			3	жилая	14,1	14,1	14,1						
A			4	лоджия	2,2	1,1				1,1			
A			5	кухня	2.74*3.33-0.58*2.34	7,8	7,8		7,8				
A			6	санузел	4,1	4,1	4,1		4,1				
				<b>Итого по пом. квартира № 192</b>		<b>33,1</b>	<b>32,0</b>	<b>14,1</b>	<b>17,9</b>	<b>1,1</b>			
A	4	193	1	коридор	1.81*2.82-0.53*1.82-0.20*0.36	4,1	4,1		4,1		2,80		
A			2	гардеробная	1.61*0.96	1,5	1,5		1,5				
A			3	жилая	13,8	13,8	13,8	13,8					
A			4	лоджия	2,5	1,3				1,3			
A			5	кухня	2.78*3.33-0.60*2.34	7,9	7,9		7,9				
A			6	санузел	1.84*2.21	4,1	4,1		4,1				
				<b>Итого по пом. квартира № 193</b>		<b>32,7</b>	<b>31,4</b>	<b>13,8</b>	<b>17,6</b>	<b>1,3</b>			
A	4	194	1	коридор	1.80*2.33-0.53*1.34	3,5	3,5		3,5		2,80		
A			2	санузел	4,1	4,1	4,1		4,1				
A			3	кухня	2.75*3.32-0.57*2.34	7,8	7,8		7,8				
A			4	лоджия	2,5	1,3				1,3			
A			5	жилая	4.75*2.80-0.44*1.54+(2.26+2.80)/2*0.55	14,0	14,0	14,0					
A			6	гардеробная	1.72*1.46	2,5	2,5		2,5				
				<b>Итого по пом. квартира № 194</b>		<b>33,2</b>	<b>31,9</b>	<b>14,0</b>	<b>17,9</b>	<b>1,3</b>			
A	4	195	1	коридор	2.18*3.16-0.64*2.06-0.52*0.34	5,4	5,4		5,4		2,80		
A			2	туалет	0.90*2.55	2,3	2,3		2,3				
A			3	кухня	4.05*3.32-1.74*1.95	10,1	10,1		10,1				
A			4	лоджия	3,2	1,6				1,6			
A			5	жилая	3.82*3.64	13,9	13,9	13,9					
A			6	ванная	2,8	2,8	2,8		2,8				
				<b>Итого по пом. квартира № 195</b>		<b>36,1</b>	<b>34,5</b>	<b>13,9</b>	<b>20,6</b>	<b>1,6</b>			
A	5	196	1	коридор	1.38*3.47	4,8	4,8		4,8		2,80		
A			2	гардеробная	1.38*1.51	2,1	2,1		2,1				
A			3	жилая	3.99*3.64	14,5	14,5	14,5					
A			4	лоджия	3,2	1,6				1,6			
A			5	кухня	2.54*3.29	8,4	8,4		8,4				
A			6	санузел	2.42*1.82	4,4	4,4		4,4				
				<b>Итого по пом. квартира № 196</b>		<b>35,8</b>	<b>34,2</b>	<b>14,5</b>	<b>19,7</b>	<b>1,6</b>			
A	5	197	1	коридор	1.80*2.28-0.53*1.32	3,4	3,4		3,4		2,80		
A			2	гардеробная	1.72*1.46	2,5	2,5		2,5				
A			3	жилая	14,4	14,4	14,4						
A			4	лоджия	2,2	1,1				1,1			
A			5	кухня	2.76*3.33-0.57*2.36	7,8	7,8		7,8				
A			6	санузел	1.81*2.25	4,1	4,1		4,1				
				<b>Итого по пом. квартира № 197</b>		<b>33,3</b>	<b>32,2</b>	<b>14,4</b>	<b>17,8</b>	<b>1,1</b>			
A	5	198	1	коридор	4,1	4,1	4,1		4,1		2,80		

Мытищинский р-н, г/пос. Мытищи, юго-западнее д.Болтино, уч-к № 10 (по ГПЗУ), корпус №10 (по проекту застройки)

1	2	3	4	5	6	7	8	9	10	11	12	13	14
A	5	198	2	гардеробная	1.60*0.96	1,5	1,5		1,5				
A			3	жилая	14.0	14,0	14,0	14,0			2,80		
A			4	лоджия	2.5	1,3				1,3			
A			5	кухня	2.78*3.31-0.61*2.35	7,8	7,8		7,8				
A			6	санузел	4.1	4,1	4,1		4,1				
<b>Итого по пом. квартира № 198</b>						<b>32,8</b>	<b>31,5</b>	<b>14,0</b>	<b>17,5</b>	<b>1,3</b>			
A	5	199	1	коридор	1.80*2.30-0.53*1.33	3,4	3,4		3,4		2,80		
A			2	санузел	4.1	4,1	4,1		4,1				
A			3	кухня	2.70*3.34-0.56*2.35	7,7	7,7		7,7				
A			4	лоджия	2.5	1,3				1,3			
A			5	жилая	4.71*2.79-0.43*1.54+ (2.23+2.79)/2*0.53	13,8	13,8	13,8					
A			6	гардеробная	1.72*1.45	2,5	2,5		2,5				
<b>Итого по пом. квартира № 199</b>						<b>32,8</b>	<b>31,5</b>	<b>13,8</b>	<b>17,7</b>	<b>1,3</b>			
A	5	200	1	коридор	5.5	5,5	5,5		5,5		2,80		
A			2	туалет	0.96*2.54	2,4	2,4		2,4				
A			3	кухня	4.08*3.30-1.73*1.94	10,1	10,1		10,1				
A			4	лоджия	3.2	1,6				1,6			
A			5	жилая	3.83*3.66-2.28*0.02	14,0	14,0	14,0					
A			6	ванная	1.55*1.79	2,8	2,8		2,8				
<b>Итого по пом. квартира № 200</b>						<b>36,4</b>	<b>34,8</b>	<b>14,0</b>	<b>20,8</b>	<b>1,6</b>			
A	6	201	1	коридор	1.50*3.47	5,2	5,2		5,2		2,80		
A			2	гардеробная	1.37*1.50	2,1	2,1		2,1				
A			3	жилая	4.00*3.64	14,6	14,6	14,6					
A			4	лоджия	3.2	1,6				1,6			
A			5	кухня	2.48*3.29	8,2	8,2		8,2				
A			6	санузел	2.42*1.82	4,4	4,4		4,4				
<b>Итого по пом. квартира № 201</b>						<b>36,1</b>	<b>34,5</b>	<b>14,6</b>	<b>19,9</b>	<b>1,6</b>			
A	6	202	1	коридор	1.80*2.29-0.52*1.36	3,4	3,4		3,4		2,80		
A			2	гардеробная	1.71*1.47	2,5	2,5		2,5				
A			3	жилая	14.4	14,4	14,4	14,4					
A			4	лоджия	2.2	1,1				1,1			
A			5	кухня	2.73*3.31-0.54*2.37	7,8	7,8		7,8				
A			6	санузел	4.1	4,1	4,1		4,1				
<b>Итого по пом. квартира № 202</b>						<b>33,3</b>	<b>32,2</b>	<b>14,4</b>	<b>17,8</b>	<b>1,1</b>			
A	6	203	1	коридор	1.80*2.80-0.53*1.80- 0.21*0.36	4,0	4,0		4,0		2,80		
A			2	гардеробная	1.93*0.95	1,8	1,8		1,8				
A			3	жилая	4.62*2.81-0.54*1.04- 3.26*0.03+(1.31+2.81) /2*0.71	13,8	13,8	13,8					
A			4	лоджия	2.5	1,3				1,3			
A			5	кухня	2.76*3.34-0.57*2.36	7,9	7,9		7,9				
A			6	санузел	4.1	4,1	4,1		4,1				
<b>Итого по пом. квартира № 203</b>						<b>32,9</b>	<b>31,6</b>	<b>13,8</b>	<b>17,8</b>	<b>1,3</b>			
A	6	204	1	коридор	1.82*2.27-0.53*1.30	3,4	3,4		3,4		2,80		
A			2	санузел	4.1	4,1	4,1		4,1				
A			3	кухня	2.71*3.33-0.53*2.35	7,8	7,8		7,8				
A			4	лоджия	2.5	1,3				1,3			
A			5	жилая	13.9	13,9	13,9	13,9					
A			6	гардеробная	1.72*1.46	2,5	2,5		2,5				
<b>Итого по пом. квартира № 204</b>						<b>33,0</b>	<b>31,7</b>	<b>13,9</b>	<b>17,8</b>	<b>1,3</b>			
A	6	205	1	коридор	2.22*3.12-0.61*2.09- 0.52*0.29	5,5	5,5		5,5		2,80		
A			2	туалет	0.91*2.47	2,2	2,2		2,2				
A			3	кухня	4.08*3.30-1.78*1.93	10,0	10,0		10,0				
A			4	лоджия	3.2	1,6				1,6			
A			5	жилая	3.80*3.62	13,8	13,8	13,8					
A			6	ванная	1.54*1.81	2,8	2,8		2,8				
<b>Итого по пом. квартира № 205</b>						<b>35,9</b>	<b>34,3</b>	<b>13,8</b>	<b>20,5</b>	<b>1,6</b>			
A	1	206	1	коридор	3.87*4.80-0.54*1.46- 2.32*1.48+0.09*1.38	14,5	14,5		14,5		2,80		
A			2	жилая	3.54*5.41-0.69*0.12	19,1	19,1	19,1					
A			3	кухня	13.4	13,4	13,4		13,4				
A			4	туалет	1.7	1,7	1,7		1,7				
A			5	ванная	1.81*1.81	3,3	3,3		3,3				
A			6	жилая	4.24*3.31+(2.75+3.31) /2*0.60	15,9	15,9	15,9					
<b>Итого по пом. квартира № 206</b>						<b>67,9</b>	<b>67,9</b>	<b>35,0</b>	<b>32,9</b>				
A	1	207	1	коридор	6.7	6,7	6,7		6,7		2,80		
A			2	кухня	3.77*3.44-0.54*1.92	11,9	11,9		11,9				
A			3	лоджия	(0.57*0.51)/2+ (2.63+2.68)/2*0.90	1,3				1,3			

Мытищинский р-н, г/пос. Мытищи, юго-западнее д. Болтино, уч-к № 10 (по ГПЗУ), корпус №10 (по проекту застройки)

1	2	3	4	5	6	7	8	9	10	11	12	13	14
A	1	207	4	жилая	$5.17*3.30-0.59*1.92+(1.86+3.30)/2*0.79$	18,0	18,0	18,0			2,80		
A			5	санузел	$2.28*1.81$	4,1	4,1		4,1				
<b>Итого по пом. квартира № 207</b>						<b>42,0</b>	<b>40,7</b>	<b>18,0</b>	<b>22,7</b>	<b>1,3</b>			
A	1	208	1	коридор	6.2	6,2	6,2		6,2		2,80		
A			2	санузел	$2.26*1.82$	4,1	4,1		4,1				
A			3	кухня	$3.75*3.03-0.52*1.94$	10,4	10,4		10,4				
A			4	жилая	$4.89*2.21-1.15*1.10+(3.63+4.89)/2*1.18$	14,6	14,6	14,6					
A			5	лоджия	3.1	1,6				1,6			
<b>Итого по пом. квартира № 208</b>						<b>36,9</b>	<b>35,3</b>	<b>14,6</b>	<b>20,7</b>	<b>1,6</b>			
A	1	209	1	коридор	$4.50*2.23-2.35*1.04$	7,6	7,6		7,6		2,80		
A			2	лоджия	3.1	1,6				1,6			
A			3	жилая	$3.40*3.68-1.10*1.03-0.12*1.50+(2.13+3.40)/2*1.27$	14,7	14,7	14,7					
A			4	кухня	10.4	10,4	10,4		10,4				
A			5	санузел	$1.82*2.24$	4,1	4,1		4,1				
<b>Итого по пом. квартира № 209</b>						<b>38,4</b>	<b>36,8</b>	<b>14,7</b>	<b>22,1</b>	<b>1,6</b>			
A	1	210	1	коридор	6.7	6,7	6,7		6,7		2,80		
A			2	санузел	4.1	4,1	4,1		4,1				
A			3	жилая	$5.17*3.31-1.92*0.55+(1.89+3.31)/2*0.73$	18,0	18,0	18,0					
A			4	лоджия	$(0.52*0.55)/2+(2.68+2.61)/2*0.89$	1,3				1,3			
A			5	кухня	12.0	12,0	12,0		12,0				
<b>Итого по пом. квартира № 210</b>						<b>42,1</b>	<b>40,8</b>	<b>18,0</b>	<b>22,8</b>	<b>1,3</b>			
A	1	211	1	коридор	8.7	8,7	8,7		8,7		2,80		
A			2	жилая	$3.28*4.28+(2.67+3.28)/2*0.57$	15,7	15,7	15,7					
A			3	ванная	$1.82*1.83$	3,3	3,3		3,3				
A			4	туалет	$1.82*0.91$	1,7	1,7		1,7				
A			5	кухня	$3.31*4.02$	13,3	13,3		13,3				
<b>Итого по пом. квартира № 211</b>						<b>42,7</b>	<b>42,7</b>	<b>15,7</b>	<b>27,0</b>				
A	2	212	1	коридор	14.5	14,5	14,5		14,5		2,80		
A			2	жилая	$3.53*5.42-0.63*0.13$	19,1	19,1	19,1					
A			3	лоджия	2.6	1,3				1,3			
A			4	кухня	$4.04*3.30$	13,3	13,3		13,3				
A			5	туалет	1.7	1,7	1,7		1,7				
A			6	ванная	$1.80*1.82$	3,3	3,3		3,3				
A			7	жилая	$4.26*3.30+(2.73+3.30)/2*0.60$	15,9	15,9	15,9					
<b>Итого по пом. квартира № 212</b>						<b>69,1</b>	<b>67,8</b>	<b>35,0</b>	<b>32,8</b>	<b>1,3</b>			
A	2	213	1	коридор	$2.24*2.95$	6,6	6,6		6,6		2,80		
A			2	кухня	$3.73*3.43-0.54*1.90$	11,8	11,8		11,8				
A			3	лоджия	2.6	1,3				1,3			
A			4	жилая	$5.16*3.29-0.57*1.95+(1.88+3.29)/2*0.74$	17,8	17,8	17,8					
A			5	санузел	4.1	4,1	4,1		4,1				
<b>Итого по пом. квартира № 213</b>						<b>41,6</b>	<b>40,3</b>	<b>17,8</b>	<b>22,5</b>	<b>1,3</b>			
A	2	214	1	коридор	$2.24*3.28-1.08*1.05$	6,2	6,2		6,2		2,80		
A			2	санузел	4.1	4,1	4,1		4,1				
A			3	кухня	$3.78*3.01-0.53*1.92$	10,4	10,4		10,4				
A			4	жилая	$4.86*2.20-1.08*1.16-1.50*0.13+(3.59+4.86)/2*1.21$	14,4	14,4	14,4					
A			5	лоджия	3.1	1,6				1,6			
<b>Итого по пом. квартира № 214</b>						<b>36,7</b>	<b>35,1</b>	<b>14,4</b>	<b>20,7</b>	<b>1,6</b>			
A	2	215	1	коридор	7.5	7,5	7,5		7,5		2,80		
A			2	лоджия	3.1	1,6				1,6			
A			3	жилая	$3.40*3.64-1.09*1.13-0.13*1.50+(2.17+3.40)/2*1.28$	14,5	14,5	14,5					
A			4	кухня	$3.02*3.76-1.93*0.51$	10,4	10,4		10,4				
A			5	санузел	4.1	4,1	4,1		4,1				
<b>Итого по пом. квартира № 215</b>						<b>38,1</b>	<b>36,5</b>	<b>14,5</b>	<b>22,0</b>	<b>1,6</b>			
A	2	216	1	коридор	$2.94*2.24$	6,6	6,6		6,6		2,80		
A			2	санузел	4.1	4,1	4,1		4,1				
A			3	жилая	17.9	17,9	17,9		17,9				
A			4	лоджия	2.6	1,3				1,3			
A			5	кухня	$3.43*3.74-1.94*0.53$	11,8	11,8		11,8				
<b>Итого по пом. квартира № 216</b>						<b>41,7</b>	<b>40,4</b>	<b>17,9</b>	<b>22,5</b>	<b>1,3</b>			
A	2	217	1	коридор	$4.91*3.89-1.43*0.50-1.63*2.33+1.35*0.11$	14,7	14,7		14,7		2,80		
A			2	жилая	$3.29*4.29+(2.68+3.29)/2*0.56$	15,8	15,8	15,8					

Мытищинский р-н, г/пос. Мытищи, юго-западнее д.Болтино, уч-к № 10 (по ПЗУ), корпус №10 (по проекту застройки)

1	2	3	4	5	6	7	8	9	10	11	12	13	14
A	2	217	3	ванная	1.80*1.81	3,3	3,3		3,3		2,80		
A			4	туалет	1.7	1,7	1,7		1,7				
A			5	кухня	3.28*4.04	13,3	13,3		13,3				
A			6	лоджия	2.6	1,3				1,3			
A			7	жилая	5.43*3.53-0.14*0.71	19,1	19,1	19,1					
				<b>Итого по пом. квартира № 217</b>		<b>69,2</b>	<b>67,9</b>	<b>34,9</b>	<b>33,0</b>	<b>1,3</b>			
A	3	218	1	коридор	14.5	14,5	14,5		14,5		2,80		
A			2	жилая	3.54*5.40-0.70*0.14	19,0	19,0	19,0					
A			3	лоджия	2.6	1,3				1,3			
A			4	кухня	4.05*3.30	13,4	13,4		13,4				
A			5	туалет	0.91*1.82	1,7	1,7		1,7				
A			6	ванная	1.81*1.81	3,3	3,3		3,3				
A			7	жилая	15.8	15,8	15,8	15,8					
				<b>Итого по пом. квартира № 218</b>		<b>69,0</b>	<b>67,7</b>	<b>34,8</b>	<b>32,9</b>	<b>1,3</b>			
A	3	219	1	коридор	2.23*2.95	6,6	6,6		6,6		2,80		
A			2	кухня	3.75*3.42-0.50*1.79	11,9	11,9		11,9				
A			3	лоджия	2.6	1,3				1,3			
A			4	жилая	17.9	17,9	17,9	17,9					
A			5	санузел	2.23*1.83	4,1	4,1		4,1				
				<b>Итого по пом. квартира № 219</b>		<b>41,8</b>	<b>40,5</b>	<b>17,9</b>	<b>22,6</b>	<b>1,3</b>			
A	3	220	1	коридор	2.24*3.25-1.03*1.03	6,2	6,2		6,2		2,80		
A			2	санузел	4.1	4,1	4,1		4,1				
A			3	кухня	3.76*3.00-0.53*1.95	10,2	10,2		10,2				
A			4	жилая	14.4	14,4	14,4	14,4					
A			5	лоджия	3.1	1,6				1,6			
				<b>Итого по пом. квартира № 220</b>		<b>36,5</b>	<b>34,9</b>	<b>14,4</b>	<b>20,5</b>	<b>1,6</b>			
A	3	221	1	коридор	4.55*2.24-2.38*1.15	7,5	7,5		7,5		2,80		
A			2	лоджия	3.1	1,6				1,6			
A			3	жилая	3.40*3.68-1.11*1.14-0.13*1.50+(2.16+3.40)/2*1.25	14,5	14,5	14,5					
A			4	кухня	3.01*3.78-1.93*0.54	10,3	10,3		10,3				
A			5	санузел	4.1	4,1	4,1		4,1				
				<b>Итого по пом. квартира № 221</b>		<b>38,0</b>	<b>36,4</b>	<b>14,5</b>	<b>21,9</b>	<b>1,6</b>			
A	3	222	1	коридор	2.92*2.23	6,5	6,5		6,5		2,80		
A			2	санузел	4.1	4,1	4,1		4,1				
A			3	жилая	17.9	17,9	17,9	17,9					
A			4	лоджия	2.6	1,3				1,3			
A			5	кухня	11.9	11,9	11,9		11,9				
				<b>Итого по пом. квартира № 222</b>		<b>41,7</b>	<b>40,4</b>	<b>17,9</b>	<b>22,5</b>	<b>1,3</b>			
A	3	223	1	коридор	14.7	14,7	14,7		14,7		2,80		
A			2	жилая	15.7	15,7	15,7	15,7					
A			3	ванная	1.81*1.81	3,3	3,3		3,3				
A			4	туалет	1.81*0.92	1,7	1,7		1,7				
A			5	кухня	3.27*4.13	13,5	13,5		13,5				
A			6	лоджия	2.6	1,3				1,3			
A			7	жилая	5.45*3.53-0.13*0.70	19,1	19,1	19,1					
				<b>Итого по пом. квартира № 223</b>		<b>69,3</b>	<b>68,0</b>	<b>34,8</b>	<b>33,2</b>	<b>1,3</b>			
A	4	224	1	коридор	3.92*4.73-0.53*1.42-2.36*1.46+0.09*1.35	14,5	14,5		14,5		2,80		
A			2	жилая	19.1	19,1	19,1	19,1					
A			3	лоджия	2.6	1,3				1,3			
A			4	кухня	4.06*3.28	13,3	13,3		13,3				
A			5	туалет	0.91*1.83	1,7	1,7		1,7				
A			6	ванная	1.82*1.82	3,3	3,3		3,3				
A			7	жилая	15.9	15,9	15,9	15,9					
				<b>Итого по пом. квартира № 224</b>		<b>69,1</b>	<b>67,8</b>	<b>35,0</b>	<b>32,8</b>	<b>1,3</b>			
A	4	225	1	коридор	2.24*2.96	6,6	6,6		6,6		2,80		
A			2	кухня	3.79*3.43-0.56*1.91	11,9	11,9		11,9				
A			3	лоджия	2.6	1,3				1,3			
A			4	жилая	17.9	17,9	17,9	17,9					
A			5	санузел	4.1	4,1	4,1		4,1				
				<b>Итого по пом. квартира № 225</b>		<b>41,8</b>	<b>40,5</b>	<b>17,9</b>	<b>22,6</b>	<b>1,3</b>			
A	4	226	1	коридор	2.24*3.23-1.02*1.03	6,2	6,2		6,2		2,80		
A			2	санузел	4.1	4,1	4,1		4,1				
A			3	кухня	3.76*3.00-0.54*1.97	10,2	10,2		10,2				
A			4	жилая	14.4	14,4	14,4	14,4					
A			5	лоджия	3.1	1,6				1,6			
				<b>Итого по пом. квартира № 226</b>		<b>36,5</b>	<b>34,9</b>	<b>14,4</b>	<b>20,5</b>	<b>1,6</b>			
A	4	227	1	коридор	4.53*2.25-2.37*1.14	7,5	7,5		7,5		2,80		
A			2	лоджия	3.1	1,6				1,6			

Мытищинский р-н, г/пос. Мытищи, юго-западнее д. Болтино, уч-к № 10 (по ГПЗУ), корпус №10 (по проекту застройки)

1	2	3	4	5	6	7	8	9	10	11	12	13	14
A	4	227	3	жилая	3.39*3.69-1.10*1.14-0.13*1.50+(2.15+3.39)/2*1.25	14,5	14,5	14,5			2,80		
A			4	кухня	2.99*3.79-1.94*0.52	10,3	10,3		10,3				
A			5	санузел	4.1	4,1	4,1		4,1				
				<b>Итого по пом. квартира № 227</b>		<b>38,0</b>	<b>36,4</b>	<b>14,5</b>	<b>21,9</b>	<b>1,6</b>			
A	4	228	1	коридор	2.92*2.24	6,5	6,5		6,5		2,80		
A			2	санузел	4.1	4,1	4,1		4,1				
A			3	жилая	17.9	17,9	17,9	17,9					
A			4	лоджия	2.6	1,3				1,3			
A			5	кухня	3.44*3.76-1.95*0.53	11,9	11,9		11,9				
				<b>Итого по пом. квартира № 228</b>		<b>41,7</b>	<b>40,4</b>	<b>17,9</b>	<b>22,5</b>	<b>1,3</b>			
A	4	229	1	коридор	14.7	14,7	14,7		14,7		2,80		
A			2	жилая	15.7	15,7	15,7	15,7					
A			3	ванная	1.81*1.81	3,3	3,3		3,3				
A			4	туалет	1.81*0.92	1,7	1,7		1,7				
A			5	кухня	3.28*4.10	13,4	13,4		13,4				
A			6	лоджия	2.6	1,3				1,3			
A			7	жилая	5.44*3.51-0.13*0.70	19,0	19,0	19,0					
				<b>Итого по пом. квартира № 229</b>		<b>69,1</b>	<b>67,8</b>	<b>34,7</b>	<b>33,1</b>	<b>1,3</b>			
A	5	230	1	коридор	3.90*4.75-0.55*1.43-2.34*1.45+0.14*1.37	14,5	14,5		14,5		2,80		
A			2	жилая	3.53*5.42-0.70*0.13	19,0	19,0	19,0					
A			3	лоджия	2.6	1,3				1,3			
A			4	кухня	4.07*3.30	13,4	13,4		13,4				
A			5	туалет	1.7	1,7	1,7		1,7				
A			6	ванная	1.81*1.81	3,3	3,3		3,3				
A			7	жилая	15.9	15,9	15,9	15,9					
				<b>Итого по пом. квартира № 230</b>		<b>69,1</b>	<b>67,8</b>	<b>34,9</b>	<b>32,9</b>	<b>1,3</b>			
A	5	231	1	коридор	2.24*2.93	6,6	6,6		6,6		2,80		
A			2	кухня	3.76*3.44-0.53*1.96	11,9	11,9		11,9				
A			3	лоджия	2.6	1,3				1,3			
A			4	жилая	17.9	17,9	17,9	17,9					
A			5	санузел	2.26*1.80	4,1	4,1		4,1				
				<b>Итого по пом. квартира № 231</b>		<b>41,8</b>	<b>40,5</b>	<b>17,9</b>	<b>22,6</b>	<b>1,3</b>			
A	5	232	1	коридор	2.24*3.28-1.04*1.07	6,2	6,2		6,2		2,80		
A			2	санузел	2.24*1.82	4,1	4,1		4,1				
A			3	кухня	3.82*2.99-0.58*1.96	10,3	10,3		10,3				
A			4	жилая	14.5	14,5	14,5	14,5					
A			5	лоджия	3.1	1,6				1,6			
				<b>Итого по пом. квартира № 232</b>		<b>36,7</b>	<b>35,1</b>	<b>14,5</b>	<b>20,6</b>	<b>1,6</b>			
A	5	233	1	коридор	7.5	7,5	7,5		7,5		2,80		
A			2	лоджия	3.1	1,6				1,6			
A			3	жилая	14.6	14,6	14,6	14,6					
A			4	кухня	2.99*3.76-1.94*0.52	10,2	10,2		10,2				
A			5	санузел	4.1	4,1	4,1		4,1				
				<b>Итого по пом. квартира № 233</b>		<b>38,0</b>	<b>36,4</b>	<b>14,6</b>	<b>21,8</b>	<b>1,6</b>			
A	5	234	1	коридор	2.95*2.24	6,6	6,6		6,6		2,80		
A			2	санузел	4.1	4,1	4,1		4,1				
A			3	жилая	3.30*5.16-1.93*0.53+(1.89+3.30)/2*0.74	17,9	17,9	17,9					
A			4	лоджия	2.6	1,3				1,3			
A			5	кухня	3.42*3.77-1.97*0.52	11,9	11,9		11,9				
				<b>Итого по пом. квартира № 234</b>		<b>41,8</b>	<b>40,5</b>	<b>17,9</b>	<b>22,6</b>	<b>1,3</b>			
A	5	235	1	коридор	4.85*3.87-1.59*2.31-1.42*0.55+1.35*0.15	14,5	14,5		14,5		2,80		
A			2	жилая	15.9	15,9	15,9	15,9					
A			3	ванная	1.83*1.80	3,3	3,3		3,3				
A			4	туалет	1.84*0.94	1,7	1,7		1,7				
A			5	кухня	3.29*4.09	13,5	13,5		13,5				
A			6	лоджия	2.6	1,3				1,3			
A			7	жилая	5.42*3.55-0.13*0.70	19,2	19,2	19,2					
				<b>Итого по пом. квартира № 235</b>		<b>69,4</b>	<b>68,1</b>	<b>35,1</b>	<b>33,0</b>	<b>1,3</b>			
A	6	236	1	коридор	3.92*4.73-2.35*1.45-0.55*1.43+0.11*1.38	14,5	14,5		14,5		2,80		
A			2	жилая	3.53*5.44-0.70*0.13	19,1	19,1	19,1					
A			3	лоджия	2.6	1,3				1,3			
A			4	кухня	4.07*3.28	13,3	13,3		13,3				
A			5	туалет	1.7	1,7	1,7		1,7				
A			6	ванная	1.82*1.81	3,3	3,3		3,3				
A			7	жилая	15.9	15,9	15,9	15,9					
				<b>Итого по пом. квартира № 236</b>		<b>69,1</b>	<b>67,8</b>	<b>35,0</b>	<b>32,8</b>	<b>1,3</b>			

Мытищинский р-н, г/пос. Мытищи, юго-западнее д. Болтино, уч-к № 10 (по ГПЗУ), корпус №10 (по проекту застройки)

1	2	3	4	5	6	7	8	9	10	11	12	13	14
A	6	237	1	коридор	2.24*2.93		6,6	6,6		6,6			2,80
A			2	кухня	3.77*3.44-0.54*1.95		11,9	11,9		11,9			
A			3	лоджия	2.6		1,3				1,3		
A			4	жилая	17.9		17,9	17,9	17,9				
A			5	санузел	2.25*1.80		4,1	4,1		4,1			
				<b>Итого по пом. квартира № 237</b>			<b>41,8</b>	<b>40,5</b>	<b>17,9</b>	<b>22,6</b>		<b>1,3</b>	
A	6	238	1	коридор	2.24*3.26-1.04*1.06		6,2	6,2		6,2			2,80
A			2	санузел	2.23*1.83		4,1	4,1		4,1			
A			3	кухня	3.81*3.02-0.60*1.94		10,3	10,3		10,3			
A			4	жилая	14.5		14,5	14,5	14,5				
A			5	лоджия	3.1		1,6				1,6		
				<b>Итого по пом. квартира № 238</b>			<b>36,7</b>	<b>35,1</b>	<b>14,5</b>	<b>20,6</b>		<b>1,6</b>	
A	6	239	1	коридор	7.5		7,5	7,5		7,5			2,80
A			2	лоджия	3.1		1,6				1,6		
A			3	жилая	14.7		14,7	14,7	14,7				
A			4	кухня	2.98*3.76-1.93*0.56		10,1	10,1		10,1			
A			5	санузел	4.1		4,1	4,1		4,1			
				<b>Итого по пом. квартира № 239</b>			<b>38,0</b>	<b>36,4</b>	<b>14,7</b>	<b>21,7</b>		<b>1,6</b>	
A	6	240	1	коридор	2.95*2.24		6,6	6,6		6,6			2,80
A			2	санузел	4.1		4,1	4,1		4,1			
A			3	жилая	3.29*5.14-1.94*0.54+(1.86+3.29)/2*0.78		17,9	17,9	17,9				
A			4	лоджия	2.6		1,3				1,3		
A			5	кухня	3.41*3.76-1.93*0.56		11,7	11,7		11,7			
				<b>Итого по пом. квартира № 240</b>			<b>41,6</b>	<b>40,3</b>	<b>17,9</b>	<b>22,4</b>		<b>1,3</b>	
A	6	241	1	коридор	14.7		14,7	14,7		14,7			2,80
A			2	жилая	15.7		15,7	15,7	15,7				
A			3	ванная	1.81*1.83		3,3	3,3		3,3			
A			4	туалет	1.83*0.92		1,7	1,7		1,7			
A			5	кухня	3.30*4.10		13,5	13,5		13,5			
A			6	лоджия	2.6		1,3				1,3		
A			7	жилая	5.41*3.52-0.13*0.70		19,0	19,0	19,0				
				<b>Итого по пом. квартира № 241</b>			<b>69,2</b>	<b>67,9</b>	<b>34,7</b>	<b>33,2</b>		<b>1,3</b>	
A	1	242	1	коридор	1.38*3.47		4,8	4,8		4,8			2,80
A			2	кухня	3.30*4.06		13,4	13,4		13,4			
A			3	туалет	1.7		1,7	1,7		1,7			
A			4	ванная	1.81*1.80		3,3	3,3		3,3			
A			5	жилая	3.32*4.83		16,0	16,0	16,0				
				<b>Итого по пом. квартира № 242</b>			<b>39,2</b>	<b>39,2</b>	<b>16,0</b>	<b>23,2</b>			
A	1	243	1	коридор	2.41*1.80		4,3	4,3		4,3			2,80
A			2	гардеробная	2.01*1.80		3,6	3,6		3,6			
A			3	жилая	3.29*5.21+(1.89+3.29)/2*0.74		19,1	19,1	19,1				
A			4	лоджия	2.8		1,4				1,4		
A			5	кухня	11.7		11,7	11,7		11,7			
A			6	санузел	4.1		4,1	4,1		4,1			
				<b>Итого по пом. квартира № 243</b>			<b>44,2</b>	<b>42,8</b>	<b>19,1</b>	<b>23,7</b>		<b>1,4</b>	
A	1	244	1	коридор	2.38*1.80		4,3	4,3		4,3			2,80
A			2	санузел	4.1		4,1	4,1		4,1			
A			3	кухня	3.42*3.81-2.35*0.57		11,7	11,7		11,7			
A			4	лоджия	2.8		1,4				1,4		
A			5	жилая	3.31*5.19+(1.88+3.31)/2*0.73		19,1	19,1	19,1				
A			6	гардеробная	2.00*1.80		3,6	3,6		3,6			
				<b>Итого по пом. квартира № 244</b>			<b>44,2</b>	<b>42,8</b>	<b>19,1</b>	<b>23,7</b>		<b>1,4</b>	
A	1	245	1	коридор	3.60*3.92-2.29*1.98		9,6	9,6		9,6			2,80
A			2	жилая	3.28*4.11+(2.58+3.28)/2*0.76		15,7	15,7	15,7				
A			3	ванная	1.82*1.81		3,3	3,3		3,3			
A			4	туалет	1.82*0.91		1,7	1,7		1,7			
A			5	кухня	4.22*4.05-2.23*0.51-0.15*0.99		15,8	15,8		15,8			
A			6	жилая	3.64*5.03		18,3	18,3	18,3				
				<b>Итого по пом. квартира № 245</b>			<b>64,4</b>	<b>64,4</b>	<b>34,0</b>	<b>30,4</b>			
A	2	246	1	коридор	3.57*3.94-2.20*2.01		9,6	9,6		9,6			2,80
A			2	жилая	3.64*5.04		18,3	18,3	18,3				
A			3	лоджия	3.9		2,0				2,0		
A			4	кухня	16.1		16,1	16,1		16,1			
A			5	туалет	1.7		1,7	1,7		1,7			
A			6	ванная	1.78*1.83		3,3	3,3		3,3			
A			7	жилая	3.30*4.84		16,0	16,0	16,0				
				<b>Итого по пом. квартира № 246</b>			<b>67,0</b>	<b>65,0</b>	<b>34,3</b>	<b>30,7</b>		<b>2,0</b>	

Мытищинский р-н, г/пос. Мытищи, юго-западнее д. Болтино, уч-к № 10 (по ГПЗУ), корпус №10 (по проекту застройки)



1	2	3	4	5	6	7	8	9	10	11	12	13	14
A	2	247	1	коридор	2.40*1.80	4,3	4,3		4,3		2,80		
A			2	гардеробная	2.01*1.80	3,6	3,6		3,6				
A			3	жилая	19.1	19,1	19,1	19,1					
A			4	лоджия	2.8	1,4				1,4			
A			5	кухня	3.43*3.81-2.31*0.60	11,7	11,7		11,7				
A			6	санузел	4.1	4,1	4,1		4,1				
				<b>Итого по пом. квартира № 247</b>		<b>44,2</b>	<b>42,8</b>	<b>19,1</b>	<b>23,7</b>	<b>1,4</b>			
A	2	248	1	коридор	2.38*1.79	4,3	4,3		4,3		2,80		
A			2	санузел	4.1	4,1	4,1		4,1				
A			3	кухня	3.42*3.82-2.35*0.60	11,7	11,7		11,7				
A			4	лоджия	2.8	1,4				1,4			
A			5	жилая	19.0	19,0	19,0	19,0					
A			6	гардеробная	2.00*1.79	3,6	3,6		3,6				
				<b>Итого по пом. квартира № 248</b>		<b>44,1</b>	<b>42,7</b>	<b>19,0</b>	<b>23,7</b>	<b>1,4</b>			
A	2	249	1	коридор	9.8	9,8	9,8		9,8		2,80		
A			2	жилая	15.7	15,7	15,7	15,7					
A			3	ванная	1.81*1.80	3,3	3,3		3,3				
A			4	туалет	1.7	1,7	1,7		1,7				
A			5	кухня	4.23*4.09-2.21*0.52-0.15*0.99	16,0	16,0		16,0				
A			6	лоджия	3.9	2,0				2,0			
A			7	жилая	3.62*5.06	18,3	18,3	18,3					
				<b>Итого по пом. квартира № 249</b>		<b>66,8</b>	<b>64,8</b>	<b>34,0</b>	<b>30,8</b>	<b>2,0</b>			
A	3	250	1	коридор	3.54*4.02-2.19*2.06	9,7	9,7		9,7		2,80		
A			2	жилая	3.63*5.05	18,3	18,3	18,3					
A			3	лоджия	3.9	2,0				2,0			
A			4	кухня	4.25*4.13-2.35*0.58	16,2	16,2		16,2				
A			5	туалет	1.7	1,7	1,7		1,7				
A			6	ванная	1.83*1.82	3,3	3,3		3,3				
A			7	жилая	3.29*4.74	15,6	15,6	15,6					
				<b>Итого по пом. квартира № 250</b>		<b>66,8</b>	<b>64,8</b>	<b>33,9</b>	<b>30,9</b>	<b>2,0</b>			
A	3	251	1	коридор	2.37*1.80	4,3	4,3		4,3		2,80		
A			2	гардеробная	2.01*1.80	3,6	3,6		3,6				
A			3	жилая	19.1	19,1	19,1	19,1					
A			4	лоджия	2.8	1,4				1,4			
A			5	кухня	3.43*3.81-2.35*0.59	11,7	11,7		11,7				
A			6	санузел	2.22*1.83	4,1	4,1		4,1				
				<b>Итого по пом. квартира № 251</b>		<b>44,2</b>	<b>42,8</b>	<b>19,1</b>	<b>23,7</b>	<b>1,4</b>			
A	3	252	1	коридор	2.39*1.80	4,3	4,3		4,3		2,80		
A			2	санузел	4.1	4,1	4,1		4,1				
A			3	кухня	3.44*3.81-2.33*0.58	11,8	11,8		11,8				
A			4	лоджия	2.8	1,4				1,4			
A			5	жилая	19.1	19,1	19,1	19,1					
A			6	гардеробная	2.00*1.80	3,6	3,6		3,6				
				<b>Итого по пом. квартира № 252</b>		<b>44,3</b>	<b>42,9</b>	<b>19,1</b>	<b>23,8</b>	<b>1,4</b>			
A	3	253	1	коридор	3.58*3.99-2.20*2.06	9,8	9,8		9,8		2,80		
A			2	жилая	15.7	15,7	15,7	15,7					
A			3	ванная	1.83*1.80	3,3	3,3		3,3				
A			4	туалет	1.83*0.92	1,7	1,7		1,7				
A			5	кухня	4.23*4.07-2.24*0.53	16,0	16,0		16,0				
A			6	лоджия	3.9	2,0				2,0			
A			7	жилая	3.62*5.05	18,3	18,3	18,3					
				<b>Итого по пом. квартира № 253</b>		<b>66,8</b>	<b>64,8</b>	<b>34,0</b>	<b>30,8</b>	<b>2,0</b>			
A	4	254	1	коридор	3.56*3.97-2.23*2.05	9,6	9,6		9,6		2,80		
A			2	жилая	3.65*5.09	18,6	18,6	18,6					
A			3	лоджия	3.9	2,0				2,0			
A			4	кухня	4.22*4.09-2.36*0.52	16,0	16,0		16,0				
A			5	туалет	1.84*0.91	1,7	1,7		1,7				
A			6	ванная	1.84*1.82	3,3	3,3		3,3				
A			7	жилая	3.30*4.77	15,7	15,7	15,7					
				<b>Итого по пом. квартира № 254</b>		<b>66,9</b>	<b>64,9</b>	<b>34,3</b>	<b>30,6</b>	<b>2,0</b>			
A	4	255	1	коридор	2.38*1.79	4,3	4,3		4,3		2,80		
A			2	гардеробная	2.00*1.79	3,6	3,6		3,6				
A			3	жилая	19.1	19,1	19,1	19,1					
A			4	лоджия	2.8	1,4				1,4			
A			5	кухня	3.45*3.81-2.33*0.60	11,7	11,7		11,7				
A			6	санузел	4.1	4,1	4,1		4,1				
				<b>Итого по пом. квартира № 255</b>		<b>44,2</b>	<b>42,8</b>	<b>19,1</b>	<b>23,7</b>	<b>1,4</b>			
A	4	256	1	коридор	2.37*1.80	4,3	4,3		4,3		2,80		
A			2	санузел	4.1	4,1	4,1		4,1				

Мытищинский р-н, г/пос. Мытищи, юго-западнее д. Болтино, уч-к № 10 (по ГПЗУ), корпус №10 (по проекту застройки)

1	2	3	4	5	6	7	8	9	10	11	12	13	14
A	4	256	3	кухня	3.42*3.81-2.34*0.58	11,7	11,7		11,7		2,80		
A			4	лоджия	2.8	1,4				1,4			
A			5	жилая	19.1	19,1	19,1	19,1					
A			6	гардеробная	2.00*1.80	3,6	3,6		3,6				
<b>Итого по</b>					<b>пом. квартира № 256</b>	<b>44,2</b>	<b>42,8</b>	<b>19,1</b>	<b>23,7</b>	<b>1,4</b>			
A	4	257	1	коридор	3.56*3.97-2.22*2.05	9,6	9,6		9,6		2,80		
A			2	жилая	3.32*4.15+(2.63+3.32) /2*0.64	15,7	15,7	15,7					
A			3	ванная	1.83*1.81	3,3	3,3		3,3				
A			4	туалет	1.7	1,7	1,7		1,7				
A			5	кухня	4.24*4.07-2.22*0.53- 0.14*0.99	15,9	15,9		15,9				
A			6	лоджия	3.9	2,0				2,0			
A			7	жилая	3.64*5.05	18,4	18,4	18,4					
<b>Итого по</b>					<b>пом. квартира № 257</b>	<b>66,6</b>	<b>64,6</b>	<b>34,1</b>	<b>30,5</b>	<b>2,0</b>			
A	5	258	1	коридор	9.7	9,7	9,7		9,7		2,80		
A			2	жилая	3.63*5.07	18,4	18,4	18,4					
A			3	лоджия	3.9	2,0				2,0			
A			4	кухня	16.2	16,2	16,2		16,2				
A			5	туалет	1.82*0.91	1,7	1,7		1,7				
A			6	ванная	1.82*1.81	3,3	3,3		3,3				
A			7	жилая	3.30*4.76	15,7	15,7	15,7					
<b>Итого по</b>					<b>пом. квартира № 258</b>	<b>67,0</b>	<b>65,0</b>	<b>34,1</b>	<b>30,9</b>	<b>2,0</b>			
A	5	259	1	коридор	2.39*1.80	4,3	4,3		4,3		2,80		
A			2	гардеробная	2.00*1.80	3,6	3,6		3,6				
A			3	жилая	19.1	19,1	19,1	19,1					
A			4	лоджия	2.8	1,4				1,4			
A			5	кухня	3.44*3.80-2.35*0.62	11,6	11,6		11,6				
A			6	санузел	2.22*1.83	4,1	4,1		4,1				
<b>Итого по</b>					<b>пом. квартира № 259</b>	<b>44,1</b>	<b>42,7</b>	<b>19,1</b>	<b>23,6</b>	<b>1,4</b>			
A	5	260	1	коридор	2.38*1.80	4,3	4,3		4,3		2,80		
A			2	санузел	2.23*1.85	4,1	4,1		4,1				
A			3	кухня	3.46*3.79-2.35*0.61	11,7	11,7		11,7				
A			4	лоджия	2.8	1,4				1,4			
A			5	жилая	19.1	19,1	19,1	19,1					
A			6	гардеробная	2.01*1.80	3,6	3,6		3,6				
<b>Итого по</b>					<b>пом. квартира № 260</b>	<b>44,2</b>	<b>42,8</b>	<b>19,1</b>	<b>23,7</b>	<b>1,4</b>			
A	5	261	1	коридор	3.56*4.00-2.22*2.08	9,6	9,6		9,6		2,80		
A			2	жилая	3.30*4.14+(2.62+3.30) /2*0.62	15,5	15,5	15,5					
A			3	ванная	1.84*1.81	3,3	3,3		3,3				
A			4	туалет	1.84*0.91	1,7	1,7		1,7				
A			5	кухня	4.25*4.10-2.20*0.55- 0.14*0.99	16,1	16,1		16,1				
A			6	лоджия	3.9	2,0				2,0			
A			7	жилая	3.63*5.09	18,5	18,5	18,5					
<b>Итого по</b>					<b>пом. квартира № 261</b>	<b>66,7</b>	<b>64,7</b>	<b>34,0</b>	<b>30,7</b>	<b>2,0</b>			
A	6	262	1	коридор	9.8	9,8	9,8		9,8		2,80		
A			2	жилая	3.64*5.03	18,3	18,3	18,3					
A			3	лоджия	3.9	2,0				2,0			
A			4	кухня	16.0	16,0	16,0		16,0				
A			5	туалет	1.7	1,7	1,7		1,7				
A			6	ванная	1.81*1.81	3,3	3,3		3,3				
A			7	жилая	3.28*4.77	15,6	15,6	15,6					
<b>Итого по</b>					<b>пом. квартира № 262</b>	<b>66,7</b>	<b>64,7</b>	<b>33,9</b>	<b>30,8</b>	<b>2,0</b>			
A	6	263	1	коридор	2.44*1.80	4,4	4,4		4,4		2,80		
A			2	гардеробная	2.00*1.80	3,6	3,6		3,6				
A			3	жилая	3.30*5.19+(1.83+3.30) /2*0.76	19,1	19,1	19,1					
A			4	лоджия	2.8	1,4				1,4			
A			5	кухня	3.44*3.80-2.31*0.61	11,7	11,7		11,7				
A			6	санузел	4.1	4,1	4,1		4,1				
<b>Итого по</b>					<b>пом. квартира № 263</b>	<b>44,3</b>	<b>42,9</b>	<b>19,1</b>	<b>23,8</b>	<b>1,4</b>			
A	6	264	1	коридор	2.38*1.80	4,3	4,3		4,3		2,80		
A			2	санузел	4.1	4,1	4,1		4,1				
A			3	кухня	3.43*3.81-2.31*0.60	11,7	11,7		11,7				
A			4	лоджия	2.8	1,4				1,4			
A			5	жилая	3.30*5.22+(1.85+3.30) /2*0.71	19,1	19,1	19,1					
A			6	гардеробная	2.00*1.80	3,6	3,6		3,6				
<b>Итого по</b>					<b>пом. квартира № 264</b>	<b>44,2</b>	<b>42,8</b>	<b>19,1</b>	<b>23,7</b>	<b>1,4</b>			
A	6	265	1	коридор	3.60*4.04-2.24*2.10	9,8	9,8		9,8		2,80		

Мытищинский р-н, г/пос. Мытищи, юго-западнее д. Болтино, уч-к № 10 (по ГПЗУ), корпус №10 (по проекту застройки)

1	2	3	4	5	6	7	8	9	10	11	12	13	14
A	6	265	2	жилая	3.30*4.09+(2.63+3.30) /2*0.66	15,5	15,5	15,5			2,80		
A			3	ванная	1.82*1.82	3,3	3,3		3,3				
A			4	туалет	1.82*0.92	1,7	1,7		1,7				
A			5	кухня	4.23*4.10-2.24*0.56- 0.13*0.97	16,0	16,0		16,0				
A			6	лоджия	3.9	2,0					2,0		
A			7	жилая	3.64*5.06	18,4	18,4	18,4					
				<b>Итого по</b>	<b>пом. квартира № 265</b>	<b>66,7</b>	<b>64,7</b>	<b>33,9</b>	<b>30,8</b>	<b>2,0</b>			
A	1	266	1	коридор	8.2	8,2	8,2		8,2		2,80		
A			2	кухня	3.00*3.72	11,2	11,2		11,2				
A			3	гардеробная	1.78*1.80-0.53*1.31	2,5	2,5		2,5				
A			4	санузел	2.19*1.86	4,1	4,1		4,1				
A			5	жилая	3.70*4.76-2.31*1.57	14,0	14,0	14,0					
A			6	лоджия	2.9	1,5					1,5		
				<b>Итого по</b>	<b>пом. квартира № 266</b>	<b>41,5</b>	<b>40,0</b>	<b>14,0</b>	<b>26,0</b>	<b>1,5</b>			
A	1	267	1	коридор	15.4	15,4	15,4		15,4		2,80		
A			2	гардеробная	1.59*1.80	2,9	2,9		2,9				
A			3	жилая	3.29*5.28+(1.90+3.29) /2*0.61	19,0	19,0	19,0					
A			4	лоджия	2.6	1,3					1,3		
A			5	кухня	3.56*3.78-0.38*0.13- 0.13*1.01-2.34*0.54	12,0	12,0		12,0				
A			6	жилая	3.28*4.21+(2.72+3.28) /2*0.55	15,5	15,5	15,5					
A			7	ванная	1.82*1.79	3,3	3,3		3,3				
A			8	туалет	1.7	1,7	1,7		1,7				
				<b>Итого по</b>	<b>пом. квартира № 267</b>	<b>71,1</b>	<b>69,8</b>	<b>34,5</b>	<b>35,3</b>	<b>1,3</b>			
A	2	268	1	коридор	3.10*2.52- 1.73*0.95+1.13*1.88	8,3	8,3		8,3		2,80		
A			2	кухня	3.08*3.70	11,4	11,4		11,4				
A			3	гардеробная	1.80*1.89-0.54*1.34	2,7	2,7		2,7				
A			4	санузел	4.1	4,1	4,1		4,1				
A			5	жилая	3.73*4.72-2.34*1.54	14,0	14,0	14,0					
A			6	лоджия	2.9	1,5					1,5		
				<b>Итого по</b>	<b>пом. квартира № 268</b>	<b>42,0</b>	<b>40,5</b>	<b>14,0</b>	<b>26,5</b>	<b>1,5</b>			
A	2	269	1	коридор	2.75*1.82	5,0	5,0		5,0		2,80		
A			2	гардеробная	1.61*1.81	2,9	2,9		2,9				
A			3	жилая	19.0	19,0	19,0	19,0					
A			4	лоджия	2.6	1,3					1,3		
A			5	кухня	3.43*3.79-2.33*0.57	11,7	11,7		11,7				
A			6	санузел	4.1	4,1	4,1		4,1				
				<b>Итого по</b>	<b>пом. квартира № 269</b>	<b>44,0</b>	<b>42,7</b>	<b>19,0</b>	<b>23,7</b>	<b>1,3</b>			
A	2	270	1	коридор	4.28*3.94-2.90*2.10	10,8	10,8		10,8		2,80		
A			2	жилая	3.32*4.23+(2.72+3.32) /2*0.51	15,6	15,6	15,6					
A			3	ванная	1.81*1.80	3,3	3,3		3,3				
A			4	туалет	1.7	1,7	1,7		1,7				
A			5	кухня	3.04*4.10-1.04*0.48- 0.13*0.80	11,9	11,9		11,9				
A			6	лоджия	2.6	1,3					1,3		
A			7	жилая	3.10*5.19	16,1	16,1	16,1					
				<b>Итого по</b>	<b>пом. квартира № 270</b>	<b>60,7</b>	<b>59,4</b>	<b>31,7</b>	<b>27,7</b>	<b>1,3</b>			
A	3	271	1	коридор	18.0	18,0	18,0		18,0		2,80		
A			2	санузел	1.30*1.79	2,3	2,3		2,3				
A			3	кухня	3.07*4.50-1.94*0.82	12,2	12,2		12,2				
A			4	лоджия	3.9	2,0					2,0		
A			5	жилая	4.30*4.08-0.13*1.00- 0.07*1.88	17,3	17,3	17,3					
A			6	гардеробная	1.67*1.60	2,7	2,7		2,7				
A			7	гардеробная	1.60*1.67	2,7	2,7		2,7				
A			8	жилая	4.28*3.80-0.13*1.00- 0.13*0.66	16,0	16,0	16,0					
A			9	лоджия	2.9	1,5					1,5		
A			10	жилая	3.70*3.80-2.32*0.56	12,8	12,8	12,8					
A			11	санузел	2.21*1.85	4,1	4,1		4,1				
				<b>Итого по</b>	<b>пом. квартира № 271</b>	<b>91,6</b>	<b>88,1</b>	<b>46,1</b>	<b>42,0</b>	<b>3,5</b>			
A	3	272	1	коридор	2.78*1.83	5,1	5,1		5,1		2,80		
A			2	гардеробная	1.60*1.81	2,9	2,9		2,9				
A			3	жилая	19.0	19,0	19,0	19,0					
A			4	лоджия	2.6	1,3					1,3		
A			5	кухня	3.42*3.79-2.34*0.56	11,7	11,7		11,7				
A			6	санузел	4.1	4,1	4,1		4,1				
				<b>Итого по</b>	<b>пом. квартира № 272</b>	<b>44,1</b>	<b>42,8</b>	<b>19,0</b>	<b>23,8</b>	<b>1,3</b>			

Мытищинский р-н, г/пос. Мытищи, юго-западнее д. Болтино, уч-к № 10 (по ГПЗУ), корпус №10 (по проекту застройки)

1	2	3	4	5	6	7	8	9	10	11	12	13	14
A	3	273	1	коридор	10,7	10,7	10,7		10,7		2,80		
A			2	жилая	3.30*4.27+(2.70+3.30) /2*0.54	15,7	15,7	15,7					
A			3	ванная	3,3	3,3	3,3		3,3				
A			4	туалет	1.81*0.92	1,7	1,7		1,7				
A			5	кухня	3.03*4.12-1.05*0.41- 0.13*0.80	11,9	11,9		11,9				
A			6	лоджия	2,6	1,3				1,3			
A			7	жилая	3.10*5.19	16,1	16,1	16,1					
				<b>Итого по пом. квартира № 273</b>		<b>60,7</b>	<b>59,4</b>	<b>31,8</b>	<b>27,6</b>	<b>1,3</b>			
A	4	274	1	коридор	18,0	18,0	18,0		18,0		2,80		
A			2	санузел	1.30*1.70	2,2	2,2		2,2				
A			3	кухня	3.09*4.48-1.94*0.83	12,2	12,2		12,2				
A			4	лоджия	3,9	2,0				2,0			
A			5	жилая	4.29*4.06-0.08*1.00- 0.06*1.88	17,2	17,2	17,2					
A			6	гардеробная	1.61*1.66	2,7	2,7		2,7				
A			7	гардеробная	1.61*1.68	2,7	2,7		2,7				
A			8	жилая	4.27*3.81-0.13*1.00- 0.13*0.70	16,0	16,0	16,0					
A			9	лоджия	2,9	1,5				1,5			
A			10	жилая	3.69*3.84-2.33*0.55	12,9	12,9	12,9					
A			11	санузел	4,1	4,1	4,1		4,1				
				<b>Итого по пом. квартира № 274</b>		<b>91,5</b>	<b>88,0</b>	<b>46,1</b>	<b>41,9</b>	<b>3,5</b>			
A	4	275	1	коридор	2.78*1.81	5,0	5,0		5,0		2,80		
A			2	гардеробная	1.61*1.81	2,9	2,9		2,9				
A			3	жилая	19,1	19,1	19,1						
A			4	лоджия	2,6	1,3				1,3			
A			5	кухня	3.45*3.81-2.33*0.58	11,8	11,8		11,8				
A			6	санузел	2.25*1.80	4,1	4,1		4,1				
				<b>Итого по пом. квартира № 275</b>		<b>44,2</b>	<b>42,9</b>	<b>19,1</b>	<b>23,8</b>	<b>1,3</b>			
A	4	276	1	коридор	4.30*3.93-2.95*2.10	10,7	10,7		10,7		2,80		
A			2	жилая	3.31*4.18+(2.72+3.31) /2*0.59	15,6	15,6	15,6					
A			3	ванная	1.80*1.82	3,3	3,3		3,3				
A			4	туалет	1,7	1,7	1,7		1,7				
A			5	кухня	3.02*4.12-1.03*0.41- 0.13*0.80	11,9	11,9		11,9				
A			6	лоджия	2,6	1,3				1,3			
A			7	жилая	3.12*5.19	16,2	16,2	16,2					
				<b>Итого по пом. квартира № 276</b>		<b>60,7</b>	<b>59,4</b>	<b>31,8</b>	<b>27,6</b>	<b>1,3</b>			
A	5	277	1	коридор	17,7	17,7	17,7		17,7		2,80		
A			2	санузел	2,5	2,5	2,5		2,5				
A			3	кухня	3.11*4.49-2.06*0.79	12,3	12,3		12,3				
A			4	лоджия	3,9	2,0				2,0			
A			5	жилая	4.28*4.08-0.14*1.00- 0.02*1.88	17,3	17,3	17,3					
A			6	гардеробная	1.60*1.67	2,7	2,7		2,7				
A			7	гардеробная	1.60*1.68	2,7	2,7		2,7				
A			8	жилая	4.28*3.82-0.13*1.00- 0.13*0.72	16,1	16,1	16,1					
A			9	лоджия	2,9	1,5				1,5			
A			10	жилая	3.71*3.83-2.36*0.55	12,9	12,9	12,9					
A			11	санузел	2.22*1.83	4,1	4,1		4,1				
				<b>Итого по пом. квартира № 277</b>		<b>91,8</b>	<b>88,3</b>	<b>46,3</b>	<b>42,0</b>	<b>3,5</b>			
A	5	278	1	коридор	2.77*1.82	5,0	5,0		5,0		2,80		
A			2	гардеробная	1.82*1.61	2,9	2,9		2,9				
A			3	жилая	3.28*5.25+(1.87+3.28) /2*0.72	19,1	19,1	19,1					
A			4	лоджия	2,6	1,3				1,3			
A			5	кухня	3.42*3.81-2.34*0.59	11,6	11,6		11,6				
A			6	санузел	2.23*1.84	4,1	4,1		4,1				
				<b>Итого по пом. квартира № 278</b>		<b>44,0</b>	<b>42,7</b>	<b>19,1</b>	<b>23,6</b>	<b>1,3</b>			
A	5	279	1	коридор	10,8	10,8	10,8		10,8		2,80		
A			2	жилая	3.29*4.17+(2.72+3.29) /2*0.59	15,5	15,5	15,5					
A			3	ванная	1.82*1.80	3,3	3,3		3,3				
A			4	туалет	1.82*1.03	1,9	1,9		1,9				
A			5	кухня	3.02*4.09-1.01*0.42- 0.13*0.80	11,8	11,8		11,8				
A			6	лоджия	2,6	1,3				1,3			
A			7	жилая	3.08*5.17	15,9	15,9	15,9					
				<b>Итого по пом. квартира № 279</b>		<b>60,5</b>	<b>59,2</b>	<b>31,4</b>	<b>27,8</b>	<b>1,3</b>			
A	1	280	1	коридор	3.26*3.55-1.95*1.22- 1.35*0.17	9,0	9,0		9,0		2,80		

Мытищинский р-н, г/пос. Мытищи, юго-западнее д. Болтино, уч-к № 10 (по ГПЗУ), корпус №10 (по проекту застройки)

1	2	3	4	5	6	7	8	9	10	11	12	13	14
А	1	280	2	кухня	3.30*4.09	13,5	13,5		13,5		2,80		
А			3	туалет	1.7	1,7	1,7		1,7				
А			4	ванная	1.81*1.80	3,3	3,3		3,3				
А			5	жилая	15.7	15,7	15,7	15,7					
				<b>Итого по</b>	<b>пом. квартира № 280</b>	<b>43,2</b>	<b>43,2</b>	<b>15,7</b>	<b>27,5</b>				
А	1	281	1	коридор	2.91*2.23	6,5	6,5		6,5		2,80		
А			2	кухня	3.42*3.78-1.89*0.54	11,9	11,9		11,9				
А			3	лоджия	2.6	1,3				1,3			
А			4	жилая	17.8	17,8	17,8	17,8					
А			5	санузел	4.1	4,1	4,1		4,1				
				<b>Итого по</b>	<b>пом. квартира № 281</b>	<b>41,6</b>	<b>40,3</b>	<b>17,8</b>	<b>22,5</b>	<b>1,3</b>			
А	1	282	1	коридор	7.5	7,5	7,5		7,5		2,80		
А			2	санузел	4.1	4,1	4,1		4,1				
А			3	кухня	3.00*3.81-1.93*0.55	10,4	10,4		10,4				
А			4	жилая	2.16*4.90-1.09*1.12-0.14*1.50+(3.70+4.90)/2*1.26	14,6	14,6	14,6					
А			5	лоджия	3.1	1,6				1,6			
				<b>Итого по</b>	<b>пом. квартира № 282</b>	<b>38,2</b>	<b>36,6</b>	<b>14,6</b>	<b>22,0</b>	<b>1,6</b>			
А	1	283	1	коридор	6.2	6,2	6,2		6,2		2,80		
А			2	лоджия	3.1	1,6				1,6			
А			3	жилая	2.16*4.84-1.10*1.10-1.50*0.14+(3.57+4.84)/2*1.27	14,4	14,4	14,4					
А			4	кухня	10.3	10,3	10,3		10,3				
А			5	санузел	4.1	4,1	4,1		4,1				
				<b>Итого по</b>	<b>пом. квартира № 283</b>	<b>36,6</b>	<b>35,0</b>	<b>14,4</b>	<b>20,6</b>	<b>1,6</b>			
А	1	284	1	коридор	2.23*2.95	6,6	6,6		6,6		2,80		
А			2	санузел	4.1	4,1	4,1		4,1				
А			3	жилая	5.17*3.28-0.50*1.92+(1.89+3.28)/2*0.68	17,8	17,8	17,8					
А			4	лоджия	2.6	1,3				1,3			
А			5	кухня	11.8	11,8	11,8		11,8				
				<b>Итого по</b>	<b>пом. квартира № 284</b>	<b>41,6</b>	<b>40,3</b>	<b>17,8</b>	<b>22,5</b>	<b>1,3</b>			
А	1	285	1	коридор	4.13*4.72-0.59*1.49-2.43*1.40-0.11*1.93	15,0	15,0		15,0		2,80		
А			2	жилая	4.22*3.30+(2.70+3.30)/2*0.56	15,6	15,6	15,6					
А			3	ванная	3.3	3,3	3,3		3,3				
А			4	туалет	1.7	1,7	1,7		1,7				
А			5	кухня	4.14*3.29	13,6	13,6		13,6				
А			6	жилая	3.55*5.40-0.68*0.14	19,1	19,1	19,1					
				<b>Итого по</b>	<b>пом. квартира № 285</b>	<b>68,3</b>	<b>68,3</b>	<b>34,7</b>	<b>33,6</b>				
А	2	286	1	коридор	14.8	14,8	14,8		14,8		2,80		
А			2	жилая	5.41*3.51-0.14*0.70	18,9	18,9	18,9					
А			3	лоджия	2.6	1,3				1,3			
А			4	кухня	3.29*4.11	13,5	13,5		13,5				
А			5	туалет	1.81*0.92	1,7	1,7		1,7				
А			6	ванная	1.81*1.80	3,3	3,3		3,3				
А			7	жилая	15.7	15,7	15,7	15,7					
				<b>Итого по</b>	<b>пом. квартира № 286</b>	<b>69,2</b>	<b>67,9</b>	<b>34,6</b>	<b>33,3</b>	<b>1,3</b>			
А	2	287	1	коридор	2.94*2.22	6,5	6,5		6,5		2,80		
А			2	кухня	3.43*3.81-1.92*0.57	12,0	12,0		12,0				
А			3	лоджия	2.6	1,3				1,3			
А			4	жилая	3.28*5.22-1.94*0.55+(1.85+3.28)/2*0.67	17,8	17,8	17,8					
А			5	санузел	4.1	4,1	4,1		4,1				
				<b>Итого по</b>	<b>пом. квартира № 287</b>	<b>41,7</b>	<b>40,4</b>	<b>17,8</b>	<b>22,6</b>	<b>1,3</b>			
А	2	288	1	коридор	4.50*2.23-2.36*1.10	7,4	7,4		7,4		2,80		
А			2	санузел	4.1	4,1	4,1		4,1				
А			3	кухня	3.00*3.77-1.94*0.54	10,3	10,3		10,3				
А			4	жилая	2.14*4.89-1.11*1.10-0.14*1.50+(3.60+4.89)/2*1.26	14,4	14,4	14,4					
А			5	лоджия	3.1	1,6				1,6			
				<b>Итого по</b>	<b>пом. квартира № 288</b>	<b>37,8</b>	<b>36,2</b>	<b>14,4</b>	<b>21,8</b>	<b>1,6</b>			
А	2	289	1	коридор	2.24*3.29-1.07*1.13	6,2	6,2		6,2		2,80		
А			2	лоджия	3.1	1,6				1,6			
А			3	жилая	2.14*4.87-1.08*1.09-1.50*0.14+(3.57+4.87)/2*1.25	14,3	14,3	14,3					
А			4	кухня	3.78*3.00-0.54*1.93	10,3	10,3		10,3				
А			5	санузел	4.1	4,1	4,1		4,1				
				<b>Итого по</b>	<b>пом. квартира № 289</b>	<b>36,5</b>	<b>34,9</b>	<b>14,3</b>	<b>20,6</b>	<b>1,6</b>			

Мытищинский р-н, г/пос. Мытищи, юго-западнее д. Болтино, уч-к № 10 (по ГПЗУ), корпус №10 (по проекту застройки)

1	2	3	4	5	6	7	8	9	10	11	12	13	14
A	2	290	1	коридор	2.23*2.95	6,6	6,6		6,6		2,80		
A			2	санузел	4,1	4,1	4,1		4,1				
A			3	жилая	$5.19*3.28-0.54*1.92+(1.87+3.28)/2*0.70$	17,8	17,8	17,8					
A			4	лоджия	2,6	1,3				1,3			
A			5	кухня	$3.75*3.43-0.52*1.93$	11,9	11,9		11,9				
				<b>Итого по пом. квартира № 290</b>		<b>41,7</b>	<b>40,4</b>	<b>17,8</b>	<b>22,6</b>	<b>1,3</b>			
A	2	291	1	коридор	14,8	14,8	14,8		14,8		2,80		
A			2	жилая	$4.06*3.30+(2.70+3.30)/2*0.72$	15,6	15,6	15,6					
A			3	ванная	$1.81*1.80$	3,3	3,3		3,3				
A			4	туалет	1,7	1,7	1,7		1,7				
A			5	кухня	$4.12*3.29$	13,6	13,6		13,6				
A			6	лоджия	2,6	1,3				1,3			
A			7	жилая	$3.51*5.42-0.67*0.14$	18,9	18,9	18,9					
				<b>Итого по пом. квартира № 291</b>		<b>69,2</b>	<b>67,9</b>	<b>34,5</b>	<b>33,4</b>	<b>1,3</b>			
A	3	292	1	коридор	$4.90*3.90-1.40*0.59-1.62*2.32+1.35*0.17$	14,8	14,8		14,8		2,80		
A			2	жилая	$5.45*3.50-0.13*0.70$	19,0	19,0	19,0					
A			3	лоджия	2,6	1,3				1,3			
A			4	кухня	$3.29*4.12$	13,6	13,6		13,6				
A			5	туалет	$1.82*0.93$	1,7	1,7		1,7				
A			6	ванная	$1.82*1.81$	3,3	3,3		3,3				
A			7	жилая	15,7	15,7	15,7						
				<b>Итого по пом. квартира № 292</b>		<b>69,4</b>	<b>68,1</b>	<b>34,7</b>	<b>33,4</b>	<b>1,3</b>			
A	3	293	1	коридор	$2.94*2.24$	6,6	6,6		6,6		2,80		
A			2	кухня	$3.44*3.76-1.93*0.49$	12,0	12,0		12,0				
A			3	лоджия	2,6	1,3				1,3			
A			4	жилая	17,9	17,9	17,9						
A			5	санузел	4,1	4,1	4,1		4,1				
				<b>Итого по пом. квартира № 293</b>		<b>41,9</b>	<b>40,6</b>	<b>17,9</b>	<b>22,7</b>	<b>1,3</b>			
A	3	294	1	коридор	$4.56*2.23-2.37*1.12$	7,5	7,5		7,5		2,80		
A			2	санузел	4,1	4,1	4,1		4,1				
A			3	кухня	$3.01*3.80-1.92*0.53$	10,4	10,4		10,4				
A			4	жилая	14,9	14,9	14,9						
A			5	лоджия	3,1	1,6				1,6			
				<b>Итого по пом. квартира № 294</b>		<b>38,5</b>	<b>36,9</b>	<b>14,9</b>	<b>22,0</b>	<b>1,6</b>			
A	3	295	1	коридор	$2.23*3.28-1.04*1.10$	6,2	6,2		6,2		2,80		
A			2	лоджия	3,1	1,6				1,6			
A			3	жилая	14,3	14,3	14,3						
A			4	кухня	$3.77*3.02-0.55*1.94$	10,3	10,3		10,3				
A			5	санузел	4,1	4,1	4,1		4,1				
				<b>Итого по пом. квартира № 295</b>		<b>36,5</b>	<b>34,9</b>	<b>14,3</b>	<b>20,6</b>	<b>1,6</b>			
A	3	296	1	коридор	$2.24*2.96$	6,6	6,6		6,6		2,80		
A			2	санузел	4,1	4,1	4,1		4,1				
A			3	жилая	$5.23*3.29-0.57*1.94+(1.89+3.29)/2*0.64$	17,8	17,8	17,8					
A			4	лоджия	2,6	1,3				1,3			
A			5	кухня	$3.72*3.43-0.51*1.96$	11,8	11,8		11,8				
				<b>Итого по пом. квартира № 296</b>		<b>41,6</b>	<b>40,3</b>	<b>17,8</b>	<b>22,5</b>	<b>1,3</b>			
A	3	297	1	коридор	$3.91*4.73-0.60*1.44-2.48*1.43$	14,1	14,1		14,1		2,80		
A			2	жилая	$4.17*3.29+(2.68+3.29)/2*0.58$	15,5	15,5	15,5					
A			3	ванная	$1.82*1.81$	3,3	3,3		3,3				
A			4	туалет	1,7	1,7	1,7		1,7				
A			5	кухня	$4.11*3.29$	13,5	13,5		13,5				
A			6	лоджия	2,6	1,3				1,3			
A			7	жилая	$3.53*5.49-0.70*0.13$	19,3	19,3	19,3					
				<b>Итого по пом. квартира № 297</b>		<b>68,7</b>	<b>67,4</b>	<b>34,8</b>	<b>32,6</b>	<b>1,3</b>			
A	4	298	1	коридор	14,9	14,9	14,9		14,9		2,80		
A			2	жилая	$5.46*3.53-0.13*0.72$	19,2	19,2	19,2					
A			3	лоджия	2,6	1,3				1,3			
A			4	кухня	$3.30*4.08$	13,5	13,5		13,5				
A			5	туалет	$1.82*0.92$	1,7	1,7		1,7				
A			6	ванная	$1.81*1.82$	3,3	3,3		3,3				
A			7	жилая	$3.31*4.18+(2.71+3.31)/2*0.55$	15,5	15,5	15,5					
				<b>Итого по пом. квартира № 298</b>		<b>69,4</b>	<b>68,1</b>	<b>34,7</b>	<b>33,4</b>	<b>1,3</b>			
A	4	299	1	коридор	$2.96*2.23$	6,6	6,6		6,6		2,80		
A			2	кухня	$3.45*3.78-1.89*0.50$	12,1	12,1		12,1				
A			3	лоджия	2,6	1,3				1,3			

Мытищинский р-н, г/пос. Мытищи, юго-западнее д. Болтино, уч-к № 10 (по ГПЗУ), корпус №10 (по проекту застройки)

1	2	3	4	5	6	7	8	9	10	11	12	13	14
A	4	299	4	жилая	$3.28*5.27-1.96*0.56+(1.94+3.28)/2*0.67$	17,9	17,9	17,9			2,80		
A			5	санузел	2.23*1.83	4,1	4,1		4,1				
				<b>Итого по пом. квартира № 299</b>		<b>42,0</b>	<b>40,7</b>	<b>17,9</b>	<b>22,8</b>	<b>1,3</b>			
A	4	300	1	коридор	$4.58*2.24-2.38*1.13$	7,6	7,6		7,6		2,80		
A			2	санузел	4.1	4,1	4,1		4,1				
A			3	кухня	$3.00*3.73-1.92*0.54$	10,2	10,2		10,2				
A			4	жилая	$2.12*4.98-1.12*1.13-0.13*1.50+(3.70+4.98)/2*1.34$	14,9	14,9	14,9					
A			5	лоджия	3.1	1,6				1,6			
				<b>Итого по пом. квартира № 300</b>		<b>38,4</b>	<b>36,8</b>	<b>14,9</b>	<b>21,9</b>	<b>1,6</b>			
A	4	301	1	коридор	$2.24*3.22-0.99*1.01$	6,2	6,2		6,2		2,80		
A			2	лоджия	3.1	1,6				1,6			
A			3	жилая	14.4	14,4	14,4	14,4					
A			4	кухня	$3.78*3.04-0.56*1.97$	10,4	10,4		10,4				
A			5	санузел	4.1	4,1	4,1		4,1				
				<b>Итого по пом. квартира № 301</b>		<b>36,7</b>	<b>35,1</b>	<b>14,4</b>	<b>20,7</b>	<b>1,6</b>			
A	4	302	1	коридор	$2.27*2.94$	6,7	6,7		6,7		2,80		
A			2	санузел	4.1	4,1	4,1		4,1				
A			3	жилая	17.8	17,8	17,8	17,8					
A			4	лоджия	2.6	1,3				1,3			
A			5	кухня	$3.74*3.43-0.51*1.91$	11,9	11,9		11,9				
				<b>Итого по пом. квартира № 302</b>		<b>41,8</b>	<b>40,5</b>	<b>17,8</b>	<b>22,7</b>	<b>1,3</b>			
A	4	303	1	коридор	14.4	14,4	14,4	14,4			2,80		
A			2	жилая	15.6	15,6	15,6	15,6					
A			3	ванная	$1.81*1.83$	3,3	3,3		3,3				
A			4	туалет	$0.91*1.83$	1,7	1,7		1,7				
A			5	кухня	$4.08*3.28$	13,4	13,4		13,4				
A			6	лоджия	2.6	1,3				1,3			
A			7	жилая	$3.55*5.44-0.69*0.13$	19,2	19,2	19,2					
				<b>Итого по пом. квартира № 303</b>		<b>68,9</b>	<b>67,6</b>	<b>34,8</b>	<b>32,8</b>	<b>1,3</b>			
A	5	304	1	коридор	$4.88*3.86-1.44*0.51-1.61*2.30+1.36*0.17$	14,6	14,6		14,6		2,80		
A			2	жилая	$5.42*3.54-0.13*0.71$	19,1	19,1	19,1					
A			3	лоджия	2.6	1,3				1,3			
A			4	кухня	$3.31*4.09$	13,5	13,5		13,5				
A			5	туалет	$1.82*0.92$	1,7	1,7		1,7				
A			6	ванная	$1.82*1.82$	3,3	3,3		3,3				
A			7	жилая	$3.32*4.18+(2.72+3.29)/2*0.62$	15,7	15,7	15,7					
				<b>Итого по пом. квартира № 304</b>		<b>69,2</b>	<b>67,9</b>	<b>34,8</b>	<b>33,1</b>	<b>1,3</b>			
A	5	305	1	коридор	$2.96*2.23$	6,6	6,6		6,6		2,80		
A			2	кухня	$3.44*3.76-1.90*0.52$	11,9	11,9		11,9				
A			3	лоджия	2.6	1,3				1,3			
A			4	жилая	$3.26*5.13-1.92*0.55+(1.92+3.26)/2*0.77$	17,7	17,7	17,7					
A			5	санузел	4.1	4,1	4,1		4,1				
				<b>Итого по пом. квартира № 305</b>		<b>41,6</b>	<b>40,3</b>	<b>17,7</b>	<b>22,6</b>	<b>1,3</b>			
A	5	306	1	коридор	$4.57*2.23-2.38*1.13$	7,5	7,5		7,5		2,80		
A			2	санузел	4.1	4,1	4,1		4,1				
A			3	кухня	$3.01*3.83-1.93*0.56$	10,4	10,4		10,4				
A			4	жилая	$2.17*4.97-1.11*1.13-0.15*1.50+(3.70+4.97)/2*1.24$	14,7	14,7	14,7					
A			5	лоджия	3.1	1,6				1,6			
				<b>Итого по пом. квартира № 306</b>		<b>38,3</b>	<b>36,7</b>	<b>14,7</b>	<b>22,0</b>	<b>1,6</b>			
A	5	307	1	коридор	$2.24*3.22-1.00*1.01$	6,2	6,2		6,2		2,80		
A			2	лоджия	3.1	1,6				1,6			
A			3	жилая	14.4	14,4	14,4	14,4					
A			4	кухня	$3.77*3.00-0.54*1.93$	10,3	10,3		10,3				
A			5	санузел	4.1	4,1	4,1		4,1				
				<b>Итого по пом. квартира № 307</b>		<b>36,6</b>	<b>35,0</b>	<b>14,4</b>	<b>20,6</b>	<b>1,6</b>			
A	5	308	1	коридор	$2.24*2.93$	6,6	6,6		6,6		2,80		
A			2	санузел	4.1	4,1	4,1		4,1				
A			3	жилая	$5.16*3.29-0.55*1.93+(1.90+3.29)/2*0.73$	17,8	17,8	17,8					
A			4	лоджия	2.6	1,3				1,3			
A			5	кухня	$3.72*3.42-0.51*1.96$	11,7	11,7		11,7				
				<b>Итого по пом. квартира № 308</b>		<b>41,5</b>	<b>40,2</b>	<b>17,8</b>	<b>22,4</b>	<b>1,3</b>			
A	5	309	1	коридор	14.8	14,8	14,8		14,8		2,80		
A			2	жилая	15.9	15,9	15,9	15,9					
A			3	ванная	$1.83*1.81$	3,3	3,3		3,3				

Мытищинский р-н, г/пос. Мытищи, юго-западнее д. Болтино, уч-к № 10 (по ГПЗУ), корпус №10 (по проекту застройки)

1	2	3	4	5	6	7	8	9	10	11	12	13	14
A	5	309	4	туалет	0.91*1.83		1,7	1,7	1,7		2,80		
A			5	кухня	4.08*3.29		13,4	13,4	13,4				
A			6	лоджия	2.6		1,3				1,3		
A			7	жилая	3.53*5.40-0.69*0.13		19,0	19,0	19,0				
				<b>Итого по пом. квартира № 309</b>			<b>69,4</b>	<b>68,1</b>	<b>34,9</b>	<b>33,2</b>		<b>1,3</b>	
A	1	310	1	коридор	3.44*1.37		4,7	4,7	4,7		2,80		
A			2	кухня	4.14*3.38		14,0	14,0	14,0				
A			3	туалет	0.91*1.82		1,7	1,7	1,7				
A			4	ванная	1.81*1.80		3,3	3,3	3,3				
A			5	жилая	4.79*3.29		15,8	15,8	15,8				
				<b>Итого по пом. квартира № 310</b>			<b>39,5</b>	<b>39,5</b>	<b>15,8</b>	<b>23,7</b>			
A	1	311	1	коридор	1.81*2.37		4,3	4,3	4,3		2,80		
A			2	гардеробная	1.80*2.00		3,6	3,6	3,6				
A			3	жилая	5.25*3.29+(1.91+3.29) /2*0.70		19,1	19,1	19,1				
A			4	лоджия	2.8		1,4				1,4		
A			5	кухня	3.83*3.44-0.58*2.35		11,8	11,8	11,8				
A			6	санузел	4.1		4,1	4,1	4,1				
				<b>Итого по пом. квартира № 311</b>			<b>44,3</b>	<b>42,9</b>	<b>19,1</b>	<b>23,8</b>		<b>1,4</b>	
A	1	312	1	коридор	1.81*2.37		4,3	4,3	4,3		2,80		
A			2	санузел	4.1		4,1	4,1	4,1				
A			3	кухня	11.8		11,8	11,8	11,8				
A			4	лоджия	2.8		1,4				1,4		
A			5	жилая	5.13*3.29+(1.89+3.29) /2*0.83		19,0	19,0	19,0				
A			6	гардеробная	1.81*2.00		3,6	3,6	3,6				
				<b>Итого по пом. квартира № 312</b>			<b>44,2</b>	<b>42,8</b>	<b>19,0</b>	<b>23,8</b>		<b>1,4</b>	
A	1	313	1	коридор	3.99*3.66-2.04*2.30		9,9	9,9	9,9		2,80		
A			2	жилая	4.79*3.32		15,9	15,9	15,9				
A			3	ванная	1.83*1.81		3,3	3,3	3,3				
A			4	туалет	0.93*1.83		1,7	1,7	1,7				
A			5	кухня	4.10*4.23-0.54*2.37		16,1	16,1	16,1				
A			6	жилая	5.07*3.66		18,6	18,6	18,6				
				<b>Итого по пом. квартира № 313</b>			<b>65,5</b>	<b>65,5</b>	<b>34,5</b>	<b>31,0</b>			
A	2	314	1	коридор	9.7		9,7	9,7	9,7		2,80		
A			2	жилая	5.05*3.62		18,3	18,3	18,3				
A			3	лоджия	3.9		2,0				2,0		
A			4	кухня	4.11*4.24-0.54*2.37		16,1	16,1	16,1				
A			5	туалет	0.91*1.82		1,7	1,7	1,7				
A			6	ванная	1.82*1.81		3,3	3,3	3,3				
A			7	жилая	4.76*3.31		15,8	15,8	15,8				
				<b>Итого по пом. квартира № 314</b>			<b>66,9</b>	<b>64,9</b>	<b>34,1</b>	<b>30,8</b>		<b>2,0</b>	
A	2	315	1	коридор	1.80*2.39		4,3	4,3	4,3		2,80		
A			2	гардеробная	1.80*2.00		3,6	3,6	3,6				
A			3	жилая	3.30*5.20+(3.30+1.89) /2*0.72		19,0	19,0	19,0				
A			4	лоджия	2.8		1,4				1,4		
A			5	кухня	3.80*3.43-0.55*2.33		11,8	11,8	11,8				
A			6	санузел	4.1		4,1	4,1	4,1				
				<b>Итого по пом. квартира № 315</b>			<b>44,2</b>	<b>42,8</b>	<b>19,0</b>	<b>23,8</b>		<b>1,4</b>	
A	2	316	1	коридор	1.81*2.38		4,3	4,3	4,3		2,80		
A			2	санузел	4.1		4,1	4,1	4,1				
A			3	кухня	3.82*3.43-0.57*2.34		11,8	11,8	11,8				
A			4	лоджия	2.8		1,4				1,4		
A			5	жилая	5.19*3.29+(1.89+3.29) /2*0.73		19,0	19,0	19,0				
A			6	гардеробная	1.80*2.00		3,6	3,6	3,6				
				<b>Итого по пом. квартира № 316</b>			<b>44,2</b>	<b>42,8</b>	<b>19,0</b>	<b>23,8</b>		<b>1,4</b>	
A	2	317	1	коридор	9.7		9,7	9,7	9,7		2,80		
A			2	жилая	4.75*3.30		15,7	15,7	15,7				
A			3	ванная	1.82*1.82		3,3	3,3	3,3				
A			4	туалет	1.7		1,7	1,7	1,7				
A			5	кухня	4.10*4.22-0.54*2.36		16,0	16,0	16,0				
A			6	лоджия	3.9		2,0				2,0		
A			7	жилая	5.08*3.63		18,4	18,4	18,4				
				<b>Итого по пом. квартира № 317</b>			<b>66,8</b>	<b>64,8</b>	<b>34,1</b>	<b>30,7</b>		<b>2,0</b>	
A	3	318	1	коридор	9.7		9,7	9,7	9,7		2,80		
A			2	жилая	5.06*3.64		18,4	18,4	18,4				
A			3	лоджия	3.9		2,0				2,0		
A			4	кухня	4.11*4.22-0.55*2.33		16,1	16,1	16,1				
A			5	туалет	0.92*1.84		1,7	1,7	1,7				
A			6	ванная	1.82*1.80		3,3	3,3	3,3				

Мытищинский р-н, г/пос. Мытищи, юго-западнее д. Болтино, уч-к № 10 (по ГПЗУ), корпус №10 (по проекту застройки)



1	2	3	4	5	6	7	8	9	10	11	12	13	14
A	3	318	7	жилая	4.72*3.30	15,6	15,6	15,6					
				<b>Итого по пом. квартира № 318</b>		<b>66,8</b>	<b>64,8</b>	<b>34,0</b>	<b>30,8</b>	<b>2,0</b>	2,80		
A	3	319	1	коридор	1.81*2.38	4,3	4,3		4,3				
A			2	гардеробная	1.81*2.00	3,6	3,6		3,6				
A			3	жилая	5.22*3.29+(1.89+3.29) /2*0.70	19,0	19,0	19,0					
A			4	лоджия	2.8	1,4					1,4		
A			5	кухня	3.81*3.42-0.56*2.34	11,7	11,7		11,7				
A			6	санузел	4.1	4,1	4,1		4,1				
				<b>Итого по пом. квартира № 319</b>		<b>44,1</b>	<b>42,7</b>	<b>19,0</b>	<b>23,7</b>	<b>1,4</b>			
A	3	320	1	коридор	1.81*2.39	4,3	4,3		4,3			2,80	
A			2	санузел	1.82*2.26	4,1	4,1		4,1				
A			3	кухня	3.81*3.45-0.57*2.34	11,8	11,8		11,8				
A			4	лоджия	2.8	1,4					1,4		
A			5	жилая	19.0	19,0	19,0	19,0					
A			6	гардеробная	1.81*2.00	3,6	3,6		3,6				
				<b>Итого по пом. квартира № 320</b>		<b>44,2</b>	<b>42,8</b>	<b>19,0</b>	<b>23,8</b>	<b>1,4</b>			
A	3	321	1	коридор	4.00*3.56-2.06*2.19	9,7	9,7		9,7			2,80	
A			2	жилая	4.78*3.31	15,8	15,8	15,8					
A			3	ванная	1.83*1.81	3,3	3,3		3,3				
A			4	туалет	0.91*1.82	1,7	1,7		1,7				
A			5	кухня	4.09*4.22-0.54*2.37	16,0	16,0		16,0				
A			6	лоджия	3.9	2,0					2,0		
A			7	жилая	5.06*3.62	18,3	18,3	18,3					
				<b>Итого по пом. квартира № 321</b>		<b>66,8</b>	<b>64,8</b>	<b>34,1</b>	<b>30,7</b>	<b>2,0</b>			
A	4	322	1	коридор	4.01*3.54-2.06*2.19	9,7	9,7		9,7			2,80	
A			2	жилая	5.04*3.61	18,2	18,2	18,2					
A			3	лоджия	3.9	2,0					2,0		
A			4	кухня	4.08*4.26-0.58*2.36	16,0	16,0		16,0				
A			5	туалет	0.90*1.84	1,7	1,7		1,7				
A			6	ванная	1.82*1.82	3,3	3,3		3,3				
A			7	жилая	4.76*3.31	15,8	15,8	15,8					
				<b>Итого по пом. квартира № 322</b>		<b>66,7</b>	<b>64,7</b>	<b>34,0</b>	<b>30,7</b>	<b>2,0</b>			
A	4	323	1	коридор	1.80*2.38	4,3	4,3		4,3			2,80	
A			2	гардеробная	1.80*1.99	3,6	3,6		3,6				
A			3	жилая	5.21*3.30+(1.91+3.30) /2*0.72	19,1	19,1	19,1					
A			4	лоджия	2.8	1,4					1,4		
A			5	кухня	3.81*3.42-0.53*2.36	11,8	11,8		11,8				
A			6	санузел	4.1	4,1	4,1		4,1				
				<b>Итого по пом. квартира № 323</b>		<b>44,3</b>	<b>42,9</b>	<b>19,1</b>	<b>23,8</b>	<b>1,4</b>			
A	4	324	1	коридор	1.80*2.40	4,3	4,3		4,3			2,80	
A			2	санузел	1.82*2.24	4,1	4,1		4,1				
A			3	кухня	3.82*3.42-0.61*2.29	11,7	11,7		11,7				
A			4	лоджия	2.8	1,4					1,4		
A			5	жилая	19.1	19,1	19,1	19,1					
A			6	гардеробная	1.80*2.00	3,6	3,6		3,6				
				<b>Итого по пом. квартира № 324</b>		<b>44,2</b>	<b>42,8</b>	<b>19,1</b>	<b>23,7</b>	<b>1,4</b>			
A	4	325	1	коридор	9.9	9,9	9,9		9,9			2,80	
A			2	жилая	4.82*3.30	15,9	15,9	15,9					
A			3	ванная	1.80*1.81	3,3	3,3		3,3				
A			4	туалет	0.93*1.82	1,7	1,7		1,7				
A			5	кухня	4.09*4.25-0.51*2.39	16,2	16,2		16,2				
A			6	лоджия	3.9	2,0					2,0		
A			7	жилая	5.06*3.61	18,3	18,3	18,3					
				<b>Итого по пом. квартира № 325</b>		<b>67,3</b>	<b>65,3</b>	<b>34,2</b>	<b>31,1</b>	<b>2,0</b>			
A	5	326	1	коридор	4.02*3.55-2.09*2.19	9,7	9,7		9,7			2,80	
A			2	жилая	5.05*3.64	18,4	18,4	18,4					
A			3	лоджия	3.9	2,0					2,0		
A			4	кухня	4.08*4.22-0.56*2.33	15,9	15,9		15,9				
A			5	туалет	0.91*1.82	1,7	1,7		1,7				
A			6	ванная	1.81*1.83	3,3	3,3		3,3				
A			7	жилая	4.73*3.30	15,6	15,6	15,6					
				<b>Итого по пом. квартира № 326</b>		<b>66,6</b>	<b>64,6</b>	<b>34,0</b>	<b>30,6</b>	<b>2,0</b>			
A	5	327	1	коридор	1.80*2.38	4,3	4,3		4,3			2,80	
A			2	гардеробная	1.80*2.01	3,6	3,6		3,6				
A			3	жилая	5.21*3.29+(1.90+3.29) /2*0.72	19,0	19,0	19,0					
A			4	лоджия	2.8	1,4					1,4		
A			5	кухня	3.82*3.43-0.55*2.34	11,8	11,8		11,8				
A			6	санузел	4.1	4,1	4,1		4,1				

Мытищинский р-н, г/пос. Мытищи, юго-западнее д. Болтино, уч-к № 10 (по ГПЗУ), корпус №10 (по проекту застройки)

1	2	3	4	5	6	7	8	9	10	11	12	13	14
				<b>Итого по пом. квартира № 327</b>		<b>44,2</b>	<b>42,8</b>	<b>19,0</b>	<b>23,8</b>	<b>1,4</b>			
A	5	328	1	коридор	1.82*2.39	4,3	4,3		4,3		2,80		
A			2	санузел	4.1	4,1	4,1		4,1				
A			3	кухня	3.78*3.43-0.56*2.32	11,7	11,7		11,7				
A			4	лоджия	2.8	1,4				1,4			
A			5	жилая	5.22*3.29+(1.91+3.29) /2*0.69	19,0	19,0	19,0					
A			6	гардеробная	1.81*2.00	3,6	3,6		3,6				
				<b>Итого по пом. квартира № 328</b>		<b>44,1</b>	<b>42,7</b>	<b>19,0</b>	<b>23,7</b>	<b>1,4</b>			
A	5	329	1	коридор	9.7	9,7	9,7		9,7		2,80		
A			2	жилая	4.80*3.28	15,7	15,7	15,7					
A			3	ванная	1.82*1.81	3,3	3,3		3,3				
A			4	туалет	0.92*1.80	1,7	1,7		1,7				
A			5	кухня	4.07*4.19-0.51*2.33	15,9	15,9		15,9				
A			6	лоджия	3.9	2,0				2,0			
A			7	жилая	5.08*3.65	18,5	18,5	18,5					
				<b>Итого по пом. квартира № 329</b>		<b>66,8</b>	<b>64,8</b>	<b>34,2</b>	<b>30,6</b>	<b>2,0</b>			
				<b>Итого</b>		<b>15926,8</b>	<b>15453,6</b>	<b>7263,3</b>	<b>8190,3</b>	<b>473,2</b>			

**Экспликация помещений общего пользования, кв.м**

Литера	Этаж	Номер помещения	Номер по плану	Назначение частей помещения	Формула подсчета площади частей помещения	Площадь всех частей здания (комнат и помещений вспомогательного использования)	в том числе			Площадь помещений вспомогательного использования с коэф.	Высота	Площадь помещений общего пользования	Самовольно перестроенная или переоборудованная площадь
							Общая площадь жилых помещений	из нее					
								жилая	подсобная				
А	выход на кровлю	Ж	21	лестничная клетка	$5.22*4.49-4.00*3.33+0.80*1.28$						2,80	11,1	
А	1	Ж	1	тамбур	$2.09*3.41$						2,80	7,1	
А			2	помещение консьержа	$3.99*3.25-1.54*1.94$							10,0	
А			3	санузел консьержа	$0.88*1.80$							1,6	
А			4	вестибюль	$4.60*5.12-2.49*0.86-3.14*1.46$							16,8	
А			5	помещение уборочного инвентаря	$2.75*1.17$							3,2	
А			6	лестничная клетка	$4.16*4.48-2.99*3.22$							9,0	
А			7	лестнично-лифтовой холл	$2.28*5.32+0.21*1.18+1.43*5.25+0.22*1.21$							19,8	
А			8	лифтовая шахта	$2.53*1.65$							4,2	
А	2	Ж	9	лестничная клетка	$4.16*4.47-3.99*2.05$						2,80	10,4	
А			10	лестнично-лифтовой холл	$2.28*4.47+1.43*5.25+1.43*5.25+0.22*1.21$							25,4	
А	3	Ж	11	лестничная клетка	$4.16*4.47-3.99*2.05$						2,80	10,4	
А			12	лестнично-лифтовой холл	$2.28*4.47+1.43*5.25+1.43*5.25+0.22*1.21$							25,4	
А	4	Ж	13	лестничная клетка	$4.16*4.47-3.99*2.05$						2,80	10,4	
А			14	лестнично-лифтовой холл	$2.28*4.47+1.43*5.25+1.43*5.25+0.22*1.21$							25,4	
А	5	Ж	15	лестничная клетка	$4.16*4.47-3.99*2.05$						2,80	10,4	
А			16	лестнично-лифтовой холл	$2.28*4.47+1.43*5.25+1.43*5.25+0.22*1.21$							25,4	
А	6	Ж	17	лестничная клетка	$4.16*4.47-3.99*2.05$						2,80	10,4	
А			18	лестнично-лифтовой холл	$2.28*4.47+1.43*5.25+1.43*5.25+0.22*1.21$							25,4	
А	7	Ж	19	лестничная клетка	$4.16*4.47-3.99*2.05$						2,80	10,4	
А			20	лестнично-лифтовой холл	$2.28*4.47+1.43*5.25+1.43*5.25+0.22*1.21$							25,4	
<b>Итого по пом. места общего пользования (подъезд №7) № Ж</b>												<b>297,6</b>	
А	выход на кровлю	3	21	лестничная клетка	$5.21*4.55-4.05*3.31+0.80*1.27$						2,80	11,3	
А	1	3	1	тамбур	$2.08*3.38$						2,80	7,0	
А			2	помещение консьержа	$4.01*3.27-1.55*1.92$							10,1	
А			3	санузел консьержа	$0.89*1.79$							1,6	
А			4	вестибюль	$4.60*5.09-3.16*1.49-2.53*0.83$							16,6	
А			5	помещение уборочного инвентаря	$2.73*1.21$							3,3	
А			6	лестничная клетка	$4.16*4.51-2.99*3.26$							9,0	
А			7	лестнично-лифтовой холл	$2.28*5.32+0.21*1.18+1.43*4.51+0.22*1.21$							18,7	
А			8	лифтовая шахта	$2.53*1.65$							4,2	
А	2	3	9	лестничная клетка	$4.16*4.47-3.99*2.05$						2,80	10,4	
А			10	лестнично-лифтовой холл	$2.28*4.47+1.43*5.25+1.43*5.25+0.22*1.21$							25,4	
А	3	3	11	лестничная клетка	$4.16*4.47-3.99*2.05$						2,80	10,4	
А			12	лестнично-лифтовой холл	$2.28*4.47+1.43*5.25+1.43*5.25+0.22*1.21$							25,4	
А	4	3	13	лестничная клетка	$4.16*4.47-3.99*2.05$						2,80	10,4	
А			14	лестнично-лифтовой холл	$2.28*4.47+1.43*5.25+1.43*5.25+0.22*1.21$							25,4	
А	5	3	15	лестничная клетка	$4.16*4.47-3.99*2.05$						2,80	10,4	
А			16	лестнично-лифтовой холл	$2.28*4.47+1.43*5.25+1.43*5.25+0.22*1.21$							25,4	
А	6	3	17	лестничная клетка	$4.16*4.47-3.99*2.05$						2,80	10,4	

Мытищинский р-н, г/пос. Мытищи, юго-западнее д. Болтино, уч-к № 10 (по ГПЗУ), корпус №10 (по проекту застройки)

1	2	3	4	5	6	7	8	9	10	11	12	13	14
А	6	З	18	лестнично-лифтовой холл	2.28*4.47+1.43*5.25+1.41*5.25+0.22*1.21						2,80	25,4	
А	7	З	19	лестничная клетка	4.16*4.47-3.99*2.05						2,80	10,4	
А			20	лестнично-лифтовой холл	2.28*4.47+1.43*5.25+1.41*5.25+0.22*1.21							25,4	
<b>Итого по пом. места общего пользования (подъезд №8) № 3</b>												<b>296,6</b>	
А	выход на кровлю	И	28	лестничная клетка	1.18*4.18+4.55*0.50+(3.81+4.55)/2*0.70+1.27*0.80						2,80	11,1	
А	1	И	1	тамбур	1.98*2.08						2,80	4,1	
А			2	помещение консьержа	2.90*3.57-1.14*1.83							8,3	
А			3	санузел консьержа	0.99*1.68							1,7	
А			4	вестибюль	5.27*2.66-3.06*1.25							10,2	
А			5	помещение уборочного инвентаря	1.18*2.74							3,2	
А			6	лестничная клетка	1.29*2.89+4.47*0.48+(3.78+4.47)/2*0.72							8,8	
А			7	лестнично-лифтовой холл	4.47*2.51							11,2	
А			8	лифтовая шахта	2.53*1.65							4,2	
А			9	коридор	1.98*8.75-0.55*2.12-0.1							16,1	
А	2	И	10	лестничная клетка	4.48*3.40+(3.74+4.48)/2*0.72-2.01*2.89						2,80	12,4	
А			11	лестнично-лифтовой холл	4.44*2.59+1.98*1.45							14,4	
А			12	коридор	2.01*8.83-0.55*2.12							16,6	
А	3	И	13	лестничная клетка	4.48*3.40+(3.74+4.48)/2*0.72-2.01*2.89						2,80	12,4	
А			14	лестнично-лифтовой холл	4.44*2.59+1.98*1.45							14,4	
А			15	коридор	2.01*8.83-0.55*2.12							16,6	
А	4	И	16	лестничная клетка	4.48*3.40+(3.74+4.48)/2*0.72-2.01*2.89						2,80	12,4	
А			17	лестнично-лифтовой холл	4.44*2.59+1.98*1.45							14,4	
А			18	коридор	2.01*8.83-0.55*2.12							16,6	
А	5	И	19	лестничная клетка	4.48*3.40+(3.74+4.48)/2*0.72-2.01*2.89						2,80	12,4	
А			20	лестнично-лифтовой холл	4.44*2.59+1.98*1.45							14,4	
А			21	коридор	2.01*8.83-0.55*2.12							16,6	
А	6	И	22	лестничная клетка	4.48*3.40+(3.74+4.48)/2*0.72-2.01*2.89						2,80	12,4	
А			23	лестнично-лифтовой холл	4.44*2.59+1.98*1.45							14,4	
А			24	коридор	2.01*8.83-0.55*2.12							16,6	
А	7	И	25	лестничная клетка	4.48*3.40+(3.74+4.48)/2*0.72-2.01*2.89						2,80	12,4	
А			26	лестнично-лифтовой холл	4.44*2.59+1.98*1.45							14,4	
А			27	коридор	2.01*8.83-0.55*2.12							16,6	
<b>Итого по пом. места общего пользования (подъезд №9) № И</b>												<b>339,3</b>	
А	выход на кровлю	Д	28	лестничная клетка	1.22*4.18+4.55*0.50+(3.81+4.55)/2*0.70+1.27*0.80						2,80	11,3	
А	1	Д	1	тамбур	2.30*1.83						2,80	4,2	
А			2	помещение консьержа	3.60*3.09-1.83*1.13							9,1	
А			3	санузел консьержа	1.68*0.98							1,6	
А			4	вестибюль	5.26*2.56-1.12*3.22							9,9	
А			5	помещение уборочного инвентаря	1.18*2.74							3,2	
А			6	лестничная клетка	1.26*2.94+4.50*0.48+(3.78+4.50)/2*0.66							8,6	
А			7	лестнично-лифтовой холл	4.50*2.56							11,5	
А			8	лифтовая шахта	2.53*1.65							4,2	
А			9	коридор	2.0*8.83-0.56*2.15-0.1							16,4	
А	2	Д	10	лестничная клетка	4.48*3.42+(3.78+4.48)/2*0.68-2.05*2.94						2,80	12,1	
А			11	лестнично-лифтовой холл	4.48*2.62							11,7	
А			12	коридор	2,0*8,86-0,58*2,13							16,5	
А	3	Д	13	лестничная клетка	4.48*3.42+(3.78+4.48)/2*0.68-2.05*2.94						2,80	12,1	
А			14	лестнично-лифтовой холл	4.48*2.62							11,7	

Мытищинский р-н, г/пос. Мытищи, юго-западнее д.Болтино, уч-к № 10 (по ГПЗУ), корпус №10 (по проекту застройки)

1	2	3	4	5	6	7	8	9	10	11	12	13	14
А	3	Д	15	коридор	2,0*8,86-0,58*2,13						2,80	16,5	
А	4	Д	16	лестничная клетка	4,48*3,42+(3,78+4,48) /2*0,68-2,05*2,94						2,80	12,1	
А			17	лестнично-лифтовой холл	4,48*2,62							11,7	
А			18	коридор	2,0*8,86-0,58*2,13							16,5	
А	5	Д	19	лестничная клетка	4,48*3,42+(3,78+4,48) /2*0,68-2,05*2,94						2,80	12,1	
А			20	лестнично-лифтовой холл	4,48*2,62							11,7	
А			21	коридор	2,0*8,86-0,58*2,13							16,5	
А	6	Д	22	лестничная клетка	4,48*3,42+(3,78+4,48) /2*0,68-2,05*2,94						2,80	12,1	
А			23	лестнично-лифтовой холл	4,48*2,62							11,7	
А			24	коридор	2,0*8,86-0,58*2,13							16,5	
А	7	Д	25	лестничная клетка	4,48*3,42+(3,78+4,48) /2*0,68-2,05*2,94						2,80	12,1	
А			26	лестнично-лифтовой холл	4,46*2,62+2,03*1,43							14,6	
А			27	коридор	2,0*14,20-0,58*5,20							25,4	
<b>Итого по пом. места общего пользования (подъезд №5) № Д</b>												<b>333,6</b>	
А	выход на кровлю	К	21	лестничная клетка	4,40*5,21-3,30*4,00+1,29*0,80						2,80	10,8	
А	1	К	1	тамбур	2,36*2,11						2,80	5,0	
А			2	санузел консьержа	0,90*1,25							1,1	
А			3	помещение консьержа	1,69*4,01							6,8	
А			4	вестибюль	4,45*4,54-1,86*3,13							14,4	
А			5	помещение уборочного инвентаря	1,18*2,77							3,3	
А			6	лестничная клетка	4,347*4,52-3,23*2,90							10,3	
А			7	лестнично-лифтовой холл	4,47*2,26+2,39*1,80							14,4	
А			8	лифтовая шахта	2,53*1,65							4,2	
А	2	К	9	лестничная клетка	4,47*4,60-2,07*2,90						2,80	14,6	
А			10	лестнично-лифтовой холл	9,40*1,77+4,47*0,50							18,9	
А	3	К	11	лестничная клетка	4,47*4,60-2,07*2,90						2,80	14,6	
А			12	лестнично-лифтовой холл	9,40*1,77+4,47*0,50							18,9	
А	4	К	13	лестничная клетка	4,47*4,60-2,07*2,90						2,80	14,6	
А			14	лестнично-лифтовой холл	9,40*1,77+4,47*0,50							18,9	
А	5	К	15	лестничная клетка	4,47*4,60-2,07*2,90						2,80	14,6	
А			16	лестнично-лифтовой холл	9,40*1,77+4,47*0,50							18,9	
А	6	К	17	лестничная клетка	4,47*4,60-2,07*2,90						2,80	14,6	
А			18	лестнично-лифтовой холл	9,40*1,77+4,47*0,50							18,9	
А	7	К	19	лестничная клетка	4,47*4,60-2,07*2,90						2,80	14,6	
А			20	лестнично-лифтовой холл	9,40*1,77+4,47*0,50							18,9	
<b>Итого по пом. места общего пользования (подъезд №10) № К</b>												<b>271,3</b>	
А	выход на кровлю	Е	21	лестничная клетка	5,22*4,48-4,00*3,28+0,79*1,29						2,80	11,3	
А	1	Е	1	тамбур	2,14*3,41						2,80	7,3	
А			2	помещение консьержа	4,06*3,23-2,01*1,56							10,0	
А			3	санузел консьержа	0,86*1,84							1,6	
А			4	вестибюль	4,51*3,64-0,86*2,52+1,46*1,41							16,3	
А			5	помещение уборочного инвентаря	2,73*1,19							3,2	
А			6	лестничная клетка	4,46*4,11-2,95*3,21							8,9	
А			7	лестнично-лифтовой холл	2,29*5,33+0,22*1,21+1,41*4,53							18,9	
А			8	лифтовая шахта	1,66*2,53							4,2	
А	2	Е	9	лестничная клетка	4,11*4,48-2,95*2,04						2,80	12,4	
А			10	лестнично-лифтовой холл	2,31*4,48+1,42*4,53+1,41*5,23+0,22*1,20							24,4	
А	3	Е	11	лестничная клетка	4,11*4,48-2,95*2,04						2,80	12,4	
А			12	лестнично-лифтовой холл	2,31*4,48+1,42*4,53+1,41*5,23+0,22*1,20							24,4	

Мытищинский р-н, г/пос. Мытищи, юго-западнее д. Болтино, уч-к № 10 (по ГПЗУ), корпус №10 (по проекту застройки)

1	2	3	4	5	6	7	8	9	10	11	12	13	14
А	4	Е	13	лестничная клетка	4,11*4,48-2,95*2,04						2,80	12,4	
А			14	лестнично-лифтовой холл	2,31*4,48+1,42*4,53+1,41*5,23+0,22*1,20							24,4	
А	5	Е	15	лестничная клетка	4,11*4,48-2,95*2,04						2,80	12,4	
А			16	лестнично-лифтовой холл	2,31*4,48+1,42*4,53+1,41*5,23+0,22*1,20							24,4	
А	6	Е	17	лестничная клетка	4,11*4,48-2,95*2,04						2,80	12,4	
А			18	лестнично-лифтовой холл	2,31*4,48+1,42*4,53+1,41*5,23+0,22*1,20							24,4	
А	7	Е	19	лестничная клетка	4,11*4,48-2,95*2,04						2,80	12,4	
А			20	лестнично-лифтовой холл	2,31*4,48+1,42*4,53+1,41*5,23+0,22*1,20							24,4	
<b>Итого по пом. места общего пользования (подъезд №6) № Е</b>												<b>302,5</b>	
А	выход на кровлю	Л	20	лестничная клетка	4,50*5,15-3,30*4,00+1,35*0,80						2,80	11,1	
А	1	Л	1	тамбур	2,97*2,09						2,80	6,2	
А			2	помещение консьержа	2,87*2,95							8,5	
А			3	кладовая	1,04*1,05							1,1	
А			4	санузел консьержа	1,75*0,97-0,07*0,61							1,7	
А			5	вестибюль	3,07*4,24							13,0	
А			6	помещение уборочного инвентаря	1,19*2,66							3,2	
А			7	лестничная клетка	4,50*4,10-3,15*2,90							9,3	
А			8	лифтовая шахта	1,59*1,72							2,7	
А			9	лестнично-лифтовой холл	4,46*2,27							10,1	
А	2	Л	10	лестничная клетка	4,48*4,10-1,95*2,90						2,80	12,7	
А			11	лестнично-лифтовой холл	4,48*2,28							10,2	
А	3	Л	12	лестничная клетка	4,48*4,10-1,95*2,90						2,80	12,7	
А			13	лестнично-лифтовой холл	4,48*2,28							10,2	
А	4	Л	14	лестничная клетка	4,48*4,10-1,95*2,90						2,80	12,7	
А			15	лестнично-лифтовой холл	4,48*2,28							10,2	
А	5	Л	16	лестничная клетка	4,48*4,10-1,95*2,90						2,80	12,7	
А			17	лестнично-лифтовой холл	4,48*2,28							10,2	
А	6	Л	18	лестничная клетка	4,48*4,10-1,95*2,90						2,80	12,7	
А			19	лестнично-лифтовой холл	4,48*2,28							10,2	
<b>Итого по пом. места общего пользования (подъезд №11) № Л</b>												<b>181,4</b>	
А	выход на кровлю	А	19	лестничная клетка	4,49*5,20-3,85*3,30+0,77*1,34						2,80	11,7	
А	1	А	1	тамбур	2,17*2,37						2,80	5,1	
А			2	помещение консьержа	3,98*1,72							6,8	
А			3	санузел консьержа	0,91*1,41							1,3	
А			4	вестибюль	4,52*4,44-1,86*3,10							14,3	
А			5	помещение уборочного инвентаря	1,19*2,65							3,2	
А			6	лестничная клетка	4,10*1,34+3,13*1,20							9,3	
А			7	лестнично-лифтовой холл	2,26*4,48+1,79*2,35							14,3	
А			8	лифтовая шахта	1,59*1,72							2,7	
А	2	А	9	лестничная клетка	4,10*4,48-2,90*1,95						2,80	12,7	
А			10	лестнично-лифтовой холл	1,80*9,61+0,48*4,49							19,5	
А	3	А	11	лестничная клетка	4,10*4,48-2,90*1,95						2,80	12,7	
А			12	лестнично-лифтовой холл	1,80*9,61+0,48*4,49							19,5	
А	4	А	13	лестничная клетка	4,10*4,48-2,90*1,95						2,80	12,7	
А			14	лестнично-лифтовой холл	1,80*9,61+0,48*4,49							19,5	
А	5	А	15	лестничная клетка	4,10*4,48-2,90*1,95						2,80	12,7	
А			16	лестнично-лифтовой холл	1,80*9,61+0,48*4,49-0,1							19,4	
А	6	А	17	лестничная клетка	4,10*4,49-2,90*1,95						2,80	12,8	
А			18	лестнично-лифтовой холл	13,81*1,50+4,50*0,78							24,2	
<b>Итого по пом. места общего пользования (подъезд №1) № А</b>												<b>234,4</b>	

Мытищинский р-н, г/пос. Мытищи, юго-западнее д.Болтино, уч-к № 10 (по ГПЗУ), корпус №10 (по проекту застройки)

1	2	3	4	5	6	7	8	9	10	11	12	13	14
А	выход на кровлю	Б	24	лестничная клетка	1,14*4,18+4,50*0,50+(3,77+4,50)/2*0,72+1,29*0,82						2,80	11,1	
А	1	Б	1	тамбур	2,17*1,92						2,80	4,2	
А			2	помещение консьержа	2,95*3,58-1,14*1,79							8,5	
А			3	санузел консьержа	0,98*1,65							1,6	
А			4	вестибюль	12,19*1,95+0,65*2,16-0,53*3,12							23,5	
А			5	помещение уборочного инвентаря	1,21*2,73							3,3	
А			6	лестничная клетка	1,29*2,90+4,50*0,44+(3,77+4,50)/2*0,72							8,7	
А			7	лифтовая шахта	1,73*1,60							2,8	
А			8	лестнично-лифтовой холл	2,58*6,44-1,94*1,16							14,4	
А	2	Б	9	лестничная клетка	4,46*3,39+(3,77+4,46)/2*0,72-1,95*2,90						2,80	12,4	
А			10	лестнично-лифтовой холл	6,45*2,60-1,99*1,17							14,4	
А			11	коридор	8,78*2,01-0,54*2,09							16,5	
А	3	Б	12	лестничная клетка	4,46*3,39+(3,77+4,46)/2*0,72-1,95*2,90						2,80	12,4	
А			13	лестнично-лифтовой холл	6,45*2,60-1,99*1,17							14,4	
А			14	коридор	8,78*2,01-0,54*2,09							16,5	
А	4	Б	15	лестничная клетка	4,46*3,39+(3,77+4,46)/2*0,72-1,95*2,90						2,80	12,4	
А			16	лестнично-лифтовой холл	6,45*2,60-1,99*1,17							14,4	
А			17	коридор	8,78*2,01-0,54*2,09							16,5	
А	5	Б	18	лестничная клетка	4,46*3,39+(3,77+4,46)/2*0,72-1,95*2,90						2,80	12,4	
А			19	лестнично-лифтовой холл	6,45*2,60-1,99*1,17-0,1							14,3	
А			20	коридор	8,78*2,01-0,54*2,09							16,5	
А	6	Б	21	лестничная клетка	4,48*3,39+(3,77+4,48)/2*0,72-1,95*2,90						2,80	12,5	
А			22	лестнично-лифтовой холл	10,01*1,44+4,48*1,15							19,6	
А			23	коридор	12,17*1,96-0,53*5,47							21,0	
<b>Итого по пом. места общего пользования (подъезд №2) № Б</b>												<b>304,3</b>	
А	выход на кровлю	В	20	лестничная клетка	5,20*4,48-4,00*3,30+0,80*1,35						2,80	11,2	
А	1	В	1	тамбур	2,15*2,84						2,80	6,1	
А			2	помещение консьержа	2,95*2,88							8,5	
А			3	кладовая	0,95*0,94							0,9	
А			4	санузел консьержа	0,98*1,81							1,8	
А			5	вестибюль	4,11*3,05							12,5	
А			6	помещение уборочного инвентаря	2,72*1,18							3,2	
А			7	лестничная клетка	4,09*4,47-2,89*3,15							9,2	
А			8	лифтовая шахта	1,73*1,60							2,8	
А			9	лестнично-лифтовой холл	4,47*2,28							10,2	
А	2	В	10	лестничная клетка	4,45*4,09-2,89*1,97						2,80	12,5	
А			11	лестнично-лифтовой холл	4,45*2,31							10,3	
А	3	В	12	лестничная клетка	4,45*4,09-2,89*1,97						2,80	12,5	
А			13	лестнично-лифтовой холл	4,45*2,31-0,1							10,2	
А	4	В	14	лестничная клетка	4,45*4,09-2,89*1,97						2,80	12,5	
А			15	лестнично-лифтовой холл	4,45*2,31							10,3	
А	5	В	16	лестничная клетка	4,45*4,09-2,89*1,97						2,80	12,5	
А			17	лестнично-лифтовой холл	4,45*2,31							10,3	
А	6	В	18	лестничная клетка	4,48*4,09-2,89*1,97						2,80	12,6	
А			19	лестнично-лифтовой холл	1,63*10,87+4,48*0,63							20,5	
<b>Итого по пом. места общего пользования (подъезд №3) № В</b>												<b>190,6</b>	

Мытищинский р-н, г/пос. Мытищи, юго-западнее д.Болтино, уч-к № 10 (по ГПЗУ), корпус №10 (по проекту застройки)

1	2	3	4	5	6	7	8	9	10	11	12	13	14
А	выход на кровлю	Г	21	лестничная клетка	1,18*4,06+4,49*1,14+0,79*1,35						2,80	11,0	
А	1	Г	1	тамбур	2,16*2,37						2,80	5,1	
А			2	помещение консьержа	1,72*4,03							6,9	
А			3	санузел консьержа	0,91*1,33							1,2	
А			4	вестибюль	4,49*1,41+2,57*3,09							14,3	
А			5	помещение уборочного инвентаря	1,19*2,69							3,2	
А			6	лестничная клетка	4,48*4,03-3,22*2,89							8,7	
А			7	лифтовая шахта	2,51*1,63							4,1	
А			8	лестнично-лифтовой холл	6,76*1,78+4,52*0,5-0,1							14,2	
А	2	Г	9	лестничная клетка	4,50*4,03-2,89*2,01						2,80	12,3	
А			10	лестнично-лифтовой холл	9,33*1,78+0,51*4,50							18,9	
А	3	Г	11	лестничная клетка	4,50*4,03-2,89*2,01						2,80	12,3	
А			12	лестнично-лифтовой холл	9,33*1,78+0,51*4,50							18,9	
А	4	Г	13	лестничная клетка	4,50*4,03-2,89*2,01						2,80	12,3	
А			14	лестнично-лифтовой холл	9,33*1,78+0,51*4,50							18,9	
А	5	Г	15	лестничная клетка	4,50*4,03-2,89*2,01						2,80	12,3	
А			16	лестнично-лифтовой холл	9,33*1,78+0,51*4,50							18,9	
А	6	Г	17	лестничная клетка	4,50*4,03-2,89*2,01						2,80	12,3	
А			18	лестнично-лифтовой холл	9,33*1,78+0,51*4,50							18,9	
А	7	Г	19	лестничная клетка	4,49*4,03-2,89*2,01						2,80	12,3	
А			20	лестнично-лифтовой холл	13,80*1,50+4,49*0,8							24,3	
<b>Итого по пом. места общего пользования (подъезд №4) № Г</b>												<b>261,3</b>	
А	выход на кровлю	М	25	лестничная клетка	4,50*4,68+(3,72+4,50)/2*0,70-3,30*4,18+1,35*0,80						2,80	11,2	
А	1	М	1	тамбур	1,99*2,12						2,80	4,2	
А			2	вестибюль	5,28*2,70-3,07*1,26							10,4	
А			3	помещение консьержа	2,91*3,60-1,15*1,82							8,4	
А			4	санузел консьержа	1,00*1,69							1,7	
А			5	помещение уборочного инвентаря	1,18*2,76							3,3	
А			6	лестничная клетка	1,32*2,90+3,78*1,20+(0,48+1,20)/2*0,69							8,9	
А			7	лестнично-лифтовой холл	4,50*2,54							11,4	
А			8	лифтовая шахта	1,59*1,73							2,8	
А			9	коридор	2,03*8,81-0,60*2,12							16,6	
А	2	М	10	лестничная клетка	4,50*3,40-1,88*2,90+(3,62+4,50)/2*0,69						2,80	12,6	
А			11	лестнично-лифтовой холл	4,50*2,61+1,98*1,44							14,6	
А			12	коридор	2,03*8,81-0,60*2,12							16,6	
А	3	М	13	лестничная клетка	4,50*3,40-1,88*2,90+(3,62+4,50)/2*0,69						2,80	12,6	
А			14	лестнично-лифтовой холл	4,50*2,61+1,98*1,44							14,6	
А			15	коридор	2,03*8,81-0,60*2,12							16,6	
А	4	М	16	лестничная клетка	4,50*3,40-1,88*2,90+(3,62+4,50)/2*0,69						2,80	12,6	
А			17	лестнично-лифтовой холл	4,50*2,61+1,98*1,44							14,6	
А			18	коридор	2,03*8,81-0,60*2,12							16,6	
А	5	М	19	лестничная клетка	4,50*3,40-1,88*2,90+(3,62+4,50)/2*0,69						2,80	12,6	
А			20	лестнично-лифтовой холл	4,50*2,61+1,98*1,44							14,6	
А			21	коридор	2,03*8,81-0,60*2,12							16,6	
А	6	М	22	лестничная клетка	4,50*3,40-1,88*2,90+(3,62+4,50)/2*0,69						2,80	12,6	
А			23	лестнично-лифтовой холл	4,50*2,61+1,98*1,44							14,6	
А			24	коридор	2,03*8,81-0,60*2,12							16,6	
<b>Итого по пом. места общего пользования (подъезд №12) № М</b>												<b>297,9</b>	

Мытицкий р-н, г/пос. Мытищи, юго-западнее д. Болтино, уч-к № 10 (по ГПЗУ), корпус №10 (по проекту застройки)



1	2	3	4	5	6	7	8	9	10	11	12	13	14
А	выход на кровлю	Н	19	лестничная клетка	5.22*4.50-4.04*3.30+0.80*1.35						2,80	11,2	
А	1	Н	1	тамбур	2.20*2.29						2,80	5,0	
А			2	санузел консьержа	1.33*0.95							1,3	
А			3	помещение консьержа	4.00*1.70							6,8	
А			4	вестибюль	4.43*4.38-3.03*1.85							13,8	
А			5	помещение уборочного инвентаря	2.64*1.20							3,2	
А			6	лестничная клетка	4.00*4.49-2.90*3.15							8,8	
А			7	лестнично-лифтовой холл	2.28*6.86-0.50*2.33-0.1							14,4	
А			8	лифтовая шахта	1.72*1.59							2,7	
А	2	Н	9	лестничная клетка	4.09*4.50-2.90*1.95						2,80	12,8	
А			10	лестнично-лифтовой холл	1.79*9.41+0.50*4.48							19,1	
А	3	Н	11	лестничная клетка	4.09*4.50-2.90*1.95						2,80	12,8	
А			12	лестнично-лифтовой холл	1.79*9.41+0.50*4.48							19,1	
А	4	Н	13	лестничная клетка	4.09*4.50-2.90*1.95						2,80	12,8	
А			14	лестнично-лифтовой холл	1.79*9.41+0.50*4.48							19,1	
А	5	Н	15	лестничная клетка	4.09*4.50-2.90*1.95						2,80	12,8	
А			16	лестнично-лифтовой холл	1.79*9.41+0.50*4.48							19,1	
А	6	Н	17	лестничная клетка	4.09*4.50-2.90*1.95						2,80	12,8	
А			18	лестнично-лифтовой холл	1.49*13.78+0.80*4.52							24,1	
Итого по пом. места общего пользования (подъезд №13) № Н												231,7	
												3542,5	

Мытищинский р-н, г/пос. Мытищи, юго-западнее д.Болтино, уч-к № 10 (по ГПЗУ), корпус №10 (по проекту застройки)

**Экспликация помещений общественного назначения, кв.м**

Литера	Этаж	Номер помещения	Номер по плану	Назначение помещений	Формула подсчета площади по внутреннему обмеру	Общая площадь	в том числе		Высота	Самостоятельно перестроенная или перепланированная площадь
							основная	вспомогательная		
1	2	3	4	5	6	7	8	9	10	11
A	7	1	1	нежилое помещение	$3.22*2.25-0.55*1.54$	6,4			2,80	
A			2	санузел	$1.51*2.21$	3,3				
A			3	нежилое помещение	$3.29*5.21+(3.29+1.94)/2*0.68$	18,9				
A			4	нежилое помещение	$3.41*3.12+(3.41+2.15)/2*1.25-0.13*1.0$	14,0				
A			5	туалет	$1.80*1.12$	2,0				
A			6	лоджия	3,1	3,1				
				<b>Итого по пом. нежилое помещение № I</b>		<b>47,7</b>				
A	6	A1	1	прихожая	$3.44*1.35$	4,6			2,80	
A			2	нежилое помещение	$3.60*5.38$	19,4				
A			3	нежилое помещение	$4.24*4.10-0.20*0.96$	17,2				
A			4	санузел	$1.82*0.88$	1,6				
A			5	санузел	$1.81*1.78$	3,2				
A			6	нежилое помещение	$3.28*4.86$	15,9				
A			7	лоджия	3,9	3,9				
				<b>Итого по пом. апартамент № A1</b>		<b>65,8</b>				
A	6	A2	1	прихожая	$1.86*1.53$	2,8			2,80	
A			2	нежилое помещение	$3.32*5.21+(3.32+1.90)/2*0.68$	19,1				
A			3	санузел	$1.65*1.80$	3,0				
				<b>Итого по пом. апартамент № A2</b>		<b>24,9</b>				
A	6	A3	1	прихожая	$3.38*1.84-1.02*0.09$	6,1			2,80	
A			2	нежилое помещение	$6.81*3.21+0.92*0.59+0.53+0.98$	23,9				
A			3	гардеробная	$1.83*3.31$	6,1				
A			4	лоджия	2,8	2,8				
A			5	лоджия	2,8	2,8				
				<b>Итого по пом. апартамент № A3</b>		<b>41,7</b>				
A	6	A4	1	прихожая	$1.54*1.87$	2,9			2,80	
A			2	санузел	$1.80*1.64$	3,0				
A			3	нежилое помещение	$3.30*5.25+(3.30+1.92)/2*0.67$	19,1				
				<b>Итого по пом. апартамент № A4</b>		<b>25,0</b>				
A	6	A5	1	прихожая	$1.33*3.46$	4,6			2,80	
A			2	нежилое помещение	$3.29*4.81$	15,8				
A			3	санузел	$1.81*1.80$	3,3				
A			4	санузел	$1.85*0.9$	1,7				
A			5	нежилое помещение	$4.25*4.09-0.2*0.95$	17,2				
A			6	нежилое помещение	$3.63*5.37$	19,5				
A			7	лоджия	3,9	3,9				
				<b>Итого по пом. апартамент № A5</b>		<b>66,0</b>				
A	6	A6	1	прихожая	$2,07*1,38$	2,9			2,80	
A			2	нежилое помещение	$5,40*3,57-(0,13*0,7)$	19,2				
A			3	нежилое помещение	$3,3*4,09-(1,44*0,54)$	12,7				
A			4	санузел	$1,84*1,73-(0,11*0,77)$	3,1				
A			5	лоджия	2,6	2,6				
				<b>Итого по пом. апартамент № A6</b>		<b>40,5</b>				
A	6	A7	1	прихожая	$3,4*2,19-(0,08*1,)- (1,59*0,52)$	6,5			2,80	

Мытищинский р-н, г/пос. Мытищи, юго-западнее д. Болтино, уч-к № 10 (по ГПЗУ), корпус №10 (по проекту застройки)

1	2	3	4	5	6	7	8	9	10	11
A	6	A7	2	туалет	$0,91*1,79$	1,6			2,80	
A			3	нежилое помещение	$3,29*4,29+(2,74+3,29)/2*0,51$	15,7				
A			4	нежилое помещение	$3,76*3,43-(0,52*2,08)$	11,8				
A			5	санузел	$1,37*2,22$	3,0				
A			6	лоджия	2,6	2,6				
				<b>Итого по пом. апартамент № A7</b>		<b>41,2</b>				
A	6	A8	1	прихожая	$1,37*2,24$	3,1			2,80	
A			2	нежилое помещение	$5,25*3,3+(3,3+1,9)/2*0,65-(0,53*1,93)$	18,0				
A			3	санузел	$2,2*1,8$	4,0				
				<b>Итого по пом. апартамент № A8</b>		<b>25,1</b>				
A	6	A9	1	прихожая	$2,24*2,2$	4,9			2,80	
A			2	санузел	$2,2*1,78$	3,9				
A			3	нежилое помещение	$3,01*3,81-(0,51*1,91)$	10,5				
A			4	нежилое помещение	$2,16*6,14+(3,66+6,14)/2*1,22-(2,32*1,11)$	16,7				
A			5	лоджия	3,1	3,1				
				<b>Итого по пом. апартамент № A9</b>		<b>39,1</b>				
A	6	A10	1	прихожая	$2,21*2,31$	5,1			2,80	
A			2	нежилое помещение	$2,19*6,12+(3,73+6,12)/2*1,23-(1,14*2,4)-(0,14*1,5)$	16,5				
A			3	нежилое помещение	$3,7*2,98-(1,93*0,44)$	10,2				
A			4	санузел	$2,21*1,8$	4,0				
A			5	лоджия	3,1	3,1				
				<b>Итого по пом. апартамент № A10</b>		<b>38,9</b>				
A	6	A11	1	прихожая	$1,4*2,14$	3,0			2,80	
A			2	санузел	$2,2*1,78$	3,9				
A			3	нежилое помещение	$5,23*3,3+(3,3+1,88)/2*0,77-(0,64*1,92)$	18,0				
				<b>Итого по пом. апартамент № A11</b>		<b>24,9</b>				
A	6	A12	1	прихожая	$3,39*2,23-(1,6*0,49)-(0,09*1,03)$	6,7			2,80	
A			2	санузел	$1,36*2,73$	3,7				
A			3	нежилое помещение	$3,22*3,43-(0,36*0,14)$	11,0				
A			4	нежилое помещение	$4,34*3,38+(2,76+3,38)/2*0,47$	16,1				
A			5	туалет	$1,81*0,91$	1,6				
A			6	лоджия	2,6	2,6				
				<b>Итого по пом. апартамент № A12</b>		<b>41,7</b>				
A	6	A13	1	прихожая	$2,07*1,34$	2,8			2,80	
A			2	санузел	$1,72*1,83-0,78*0,09$	3,1				
A			3	нежилое помещение	$4,11*3,29-0,57*1,42$	12,7				
A			4	нежилое помещение	$5,44*3,55-0,14*0,72$	19,2				
A			5	лоджия	2,6	2,6				
				<b>Итого по пом. апартамент № A13</b>		<b>40,4</b>				
A	6	A14	1	прихожая	$1,08*2,30$	2,5			2,80	
A			2	нежилое помещение	$3,08*5,27$	16,2				
A			3	нежилое помещение	$3,05*4,12-0,13*0,84$	12,5				
A			4	санузел	$1,80*1,72$	3,1				
A			5	лоджия	2,62	2,6				
				<b>Итого по пом. апартамент № A14</b>		<b>36,9</b>				
A	6	A15	1	прихожая	$1,72*2,38-0,55*0,73$	3,7			2,80	
A			2	санузел	$1,75*1,80$	3,2				
A			3	нежилое помещение	$3,22*3,43-1,01*0,13-0,36*0,13$	10,9				
A			4	нежилое помещение	$2,95*1,12+4,09*3,28+0,1*0,36+(3,28+2,74)/2*0,61$	18,6				
A			5	лоджия	2,6	2,6				
				<b>Итого по пом. апартамент № A15</b>		<b>39,0</b>				
A	6	A16	1	прихожая	$2,37*1,49$	3,5			2,80	

Мытищинский р-н, г/пос. Мытицы, юго-западнее д. Болтино, уч-к № 10 (по ГПЗУ), корпус №10 (по проекту застройки)

1	2	3	4	5	6	7	8	9	10	11
A	6	A16	2	нежилое помещение	$3.29*5.20+(3.29+1.90)/2*0.68-1.58*0.52$	18,1				
A			3	санузел	$1.70*1.80$	3,1				
				<b>Итого по пом. апартамент № A16</b>		<b>24,7</b>				
A	6	A17	1	прихожая	$1.38*2.38-0.8*0.1$	3,2			2,80	
A			2	санузел	$2.16*1.82$	3,9				
A			3	нежилое помещение	$3.68*3.24$	11,9				
A			4	нежилое помещение	$4.28*4.91-0.13*0.7-0.14*1.0$	20,8				
A			5	лоджия	2.85	2,9				
				<b>Итого по пом. апартамент № A17</b>		<b>42,7</b>				
A	6	A18	1	прихожая	$2.47*2.23$	5,5			2,80	
A			2	санузел	$1.65*2.18$	3,6				
A			3	нежилое помещение	$4.24*4.05-1.02*0.09+0.05*1.20$	17,1				
A			4	нежилое помещение	$3.09*5.45-0.51*1.73$	16,0				
A			5	лоджия	3.88	3,9				
				<b>Итого по пом. апартамент № A18</b>		<b>46,1</b>				
A	6	A19	1	прихожая	$2.46*2.21$	5,4			2,80	
A			2	нежилое помещение	$3.09*5.41-0.54*1.75$	15,8				
A			3	лоджия	3.9	3,9				
A			4	нежилое помещение	$4.30*4.06-0.13*1.00-0.02*1.88$	17,3				
A			5	санузел	$1.65*2.20$	3,6				
				<b>Итого по пом. апартамент № A19</b>		<b>46,0</b>				
A	6	A20	1	прихожая	$1.37*2.41-0.05*0.83$	3,3			2,80	
A			2	нежилое помещение	$4.31*4.93-0.15*1.00-0.15*0.82$	21,0				
A			3	лоджия	2.9	2,9				
A			4	нежилое помещение	$3.70*3.23$	12,0				
A			5	санузел	$2.20*1.84$	4,0				
				<b>Итого по пом. апартамент № A20</b>		<b>43,2</b>				
A	6	A21	1	прихожая	$1.49*2.38$	3,5			2,80	
A			2	санузел	$1.71*1.82$	3,1				
A			3	нежилое помещение	$3.31*5.17-1.57*0.52+(1.87+3.31)/2*0.73$	18,2				
				<b>Итого по пом. апартамент № A21</b>		<b>24,8</b>				
A	6	A22	1	прихожая	$1.69*2.39-0.81*0.56$	3,6			2,80	
A			2	нежилое помещение	$3.26*3.21$	10,5				
A			3	лоджия	2.6	2,6				
A			4	нежилое помещение	$3.00*1.12+3.45*4.11+(2.72+3.45)/2*0.59-0.14*0.82-0.14*1.00-0.11*0.44$	19,1				
A			5	санузел	$1.74*1.81$	3,1				
				<b>Итого по пом. апартамент № A22</b>		<b>38,9</b>				
A	6	A23	1	прихожая	$1.26*2.29$	2,9			2,80	
A			2	санузел	$1.82*1.75$	3,2				
A			3	нежилое помещение	$3.05*4.10-0.11*0.84+0.14*0.29$	12,5				
A			4	лоджия	2.6	2,6				
A			5	нежилое помещение	$3.06*5.23$	16,0				
				<b>Итого по пом. апартамент № A23</b>		<b>37,2</b>				
A	6	A24	1	прихожая	$1.46*2.16-0.08*1.12$	3,1			2,80	
A			2	нежилое помещение	$5.43*3.53-0.14*0.69$	19,1				
A			3	лоджия	2.6	2,6				
A			4	нежилое помещение	$3.31*4.11-1.44*0.57$	12,8				
A			5	санузел	$1.77*1.73$	3,1				
				<b>Итого по пом. апартамент № A24</b>		<b>40,7</b>				
A	6	A25	1	прихожая	$3.37*2.15-1.57*0.56-0.09*1.02$	6,3			2,80	
A			2	туалет	$1.82*0.92$	1,7				

Мытищинский р-н, г/пос. Мытицы, юго-западнее д.Болтино, уч-к № 10 (по ГПЗУ), корпус №10 (по проекту застройки)

1	2	3	4	5	6	7	8	9	10	11
A	6	A25	3	нежилое помещение	$3.44*4.24-0.07*0.54-0.12*0.80+(3.44+2.72)/2*0.56$	16,2			2,80	
A			4	лоджия	2,6	2,6				
A			5	нежилое помещение	$3.30*3.76-1.91*0.53$	11,4				
A			6	санузел	$1.37*2.20$	3,0				
				<b>Итого по</b>	<b>пом. апартамент № A25</b>	<b>41,2</b>				
A	6	A26	1	прихожая	$1.37*2.24$	3,1			2,80	
A			2	нежилое помещение	$3.30*5.20-1.96*0.54+(1.91+3.30)/2*0.70$	17,9				
A			3	санузел	$1.82*2.24$	4,1				
				<b>Итого по</b>	<b>пом. апартамент № A26</b>	<b>25,1</b>				
A	6	A27	1	прихожая	$2.16*2.32$	5,0			2,80	
A			2	санузел	$1.81*2.22$	4,0				
A			3	нежилое помещение	$3.00*3.75-1.95*0.46$	10,4				
A			4	нежилое помещение	$2.14*6.15-1.11*2.40-0.13*1.50+(3.63+6.15)/2*1.27$	16,5				
A			5	лоджия	3,1	3,1				
				<b>Итого по</b>	<b>пом. апартамент № A27</b>	<b>39,0</b>				
A	6	A28	1	прихожая	$2.32*2.20$	5,1			2,80	
A			2	лоджия	3,1	3,1				
A			3	нежилое помещение	$6.12*2.15-2.40*1.15-1.50*0.14+(3.64+6.12)/2*1.28$	16,4				
A			4	нежилое помещение	$3.71*2.99-0.46*1.93$	10,2				
A			5	санузел	$2.22*1.81$	4,0				
				<b>Итого по</b>	<b>пом. апартамент № A28</b>	<b>38,8</b>				
A	6	A29	1	прихожая	$2.24*1.37$	3,1			2,80	
A			2	санузел	$2.22*1.82$	4,0				
A			3	нежилое помещение	$5.17*3.29-0.54*1.93+(1.93+3.29)/2*0.71$	17,8				
				<b>Итого по</b>	<b>пом. апартамент № A29</b>	<b>24,9</b>				
A	6	A30	1	прихожая	$2.11*3.23-0.63*1.58-1.01*0.08$	5,7			2,80	
A			2	санузел	$2.23*1.38$	3,1				
A			3	нежилое помещение	$3.65*3.45-0.54*2.07-0.63*0.14$	11,4				
A			4	лоджия	2,6	2,6				
A			5	нежилое помещение	$4.22*3.28+(2.74+3.28)/2*0.56$	15,5				
A			6	туалет	$0.91*1.83$	1,7				
				<b>Итого по</b>	<b>пом. апартамент № A30</b>	<b>40,0</b>				
A	6	A31	1	прихожая	$2.22*1.48-1.13*0.07$	3,2			2,80	
A			2	санузел	$1.74*1.72$	3,0				
A			3	нежилое помещение	$4.09*3.32-0.56*1.47$	12,8				
A			4	лоджия	2,6	2,6				
A			5	нежилое помещение	$3.54*5.38-0.73*0.13$	19,0				
				<b>Итого по</b>	<b>пом. апартамент № A31</b>	<b>40,6</b>				
A	6	A32	1	прихожая	$3.48*1.38$	4,8			2,80	
A			2	нежилое помещение	$5.35*3.64$	19,5				
A			3	лоджия	3,9	3,9				
A			4	нежилое помещение	$4.09*4.20-0.26*0.86$	17,0				
A			5	туалет	$0.91*1.81$	1,6				
A			6	санузел	$1.82*1.82$	3,3				
A			7	нежилое помещение	$4.72*3.32$	15,7				
				<b>Итого по</b>	<b>пом. апартамент № A32</b>	<b>65,8</b>				
A	6	A33	1	прихожая	$1.83*1.55$	2,8			2,80	
A			2	нежилое помещение	$5.14*3.30+(1.92+3.30)/2*0.76$	18,9				
A			3	санузел	$1.80*1.66$	3,0				
				<b>Итого по</b>	<b>пом. апартамент № A33</b>	<b>24,7</b>				
A	6	A34	1	прихожая	$1.80*3.36-1.02*0.08$	6,0			2,80	

Мытищинский р-н, г/пос. Мытищи, юго-западнее д.Болтино, уч-к № 10 (по ГПЗУ), корпус №10 (по проекту застройки)

1	2	3	4	5	6	7	8	9	10	11
A	6	A34	2	нежилое помещение	$3.25*6.78+0.66*0.95+0.52*0.95$	23,2			2,80	
A			3	лоджия	2.8	2,8				
A			4	лоджия	2.8	2,8				
A			5	санузел	$1.77*3.30$	5,8				
<b>Итого по пом. апартамент № А34</b>						<b>40,6</b>				
A	6	A35	1	прихожая	$1.88*1.51$	2,8			2,80	
A			2	санузел	$1.81*1.64$	3,0				
A			3	нежилое помещение	$5.13*3.29+(1.91+3.29)/2*0.72$	18,7				
<b>Итого по пом. апартамент № А35</b>						<b>24,5</b>				
A	6	A36	1	прихожая	$3.48*1.33$	4,6			2,80	
A			2	нежилое помещение	$4.82*3.30$	15,9				
A			3	санузел	$1.81*1.81$	3,3				
A			4	туалет	$0.93*1.82$	1,7				
A			5	нежилое помещение	$4.05*4.20-0.17*0.93$	16,9				
A			6	лоджия	3.9	3,9				
A			7	нежилое помещение	$5.38*3.63$	19,5				
<b>Итого по пом. апартамент № А36</b>						<b>65,8</b>				
A	7	A37	1	прихожая	$1.36*3.45$	4,7			2,80	
A			2	нежилое помещение	$5.39*3.64$	19,6				
A			3	нежилое помещение	$4.11*4.23-0.92*0.25-0.15*1.06$	17,0				
A			4	туалет	$0.89*1.82$	1,6				
A			5	ванная	$1.80*1.81$	3,3				
A			6	нежилое помещение	$3.29*4.16+(3.29+2.65)/2*0.65$	15,6				
A			7	лоджия	3.88	3,9				
A			8	терраса	$5.03*5.86+2.59*2.27+0.9*3.03+(3.03+2.80)/2*0.27$	38,9				
<b>Итого по пом. апартамент № А37</b>						<b>104,6</b>				
A	7	A38	1	прихожая	$1.85*1.55$	2,9			2,80	
A			2	нежилое помещение	$3.31*5.22+(3.31+1.87)/2*0.72$	19,1				
A			3	санузел	$1.64*1.80$	3,0				
<b>Итого по пом. апартамент № А38</b>						<b>25,0</b>				
A	7	A39	1	прихожая	$3.30*1.84+0.62*0.91$	6,6			2,80	
A			2	нежилое помещение	$6.81*3.21+0.52*0.98$	22,4				
A			3	санузел	$1.82*3.29$	6,0				
A			4	лоджия	2.8	2,8				
A			5	лоджия	2.8	2,8				
<b>Итого по пом. апартамент № А39</b>						<b>40,6</b>				
A	7	A40	1	прихожая	$1.51*1.86$	2,8			2,80	
A			2	санузел	$1.80*1.67$	3,0				
A			3	нежилое помещение	$3.30*5.24+(3.30+1.91)/2*0.67$	19,0				
<b>Итого по пом. апартамент № А40</b>						<b>24,8</b>				
A	7	A41	1	прихожая	$1.36*3.45$	4,7			2,80	
A			2	нежилое помещение	$3.29*4.81$	15,8				
A			3	ванная	$1.82*1.81$	3,3				
A			4	туалет	$1.82*0.91$	1,7				
A			5	нежилое помещение	$4.21*4.11-0.25*0.94$	17,1				
A			6	нежилое помещение	$5.40*3.64$	19,7				
A			7	лоджия	3.88	3,9				
<b>Итого по пом. апартамент № А41</b>						<b>66,2</b>				
A	7	A42	1	прихожая	$4.89*3.96-3.50*2.44$	10,8			2,80	
A			2	нежилое помещение	$3.61*5.44-0.13*0.72-0.13*1.0$	19,4				
A			3	нежилое помещение	$3.29*4.10-1.45*0.51$	12,7				
A			4	туалет	$1.80*0.91$	1,6				
A			5	ванная	$1.82*1.81$	3,3				

Мытищинский р-н, г/пос. Мытищи, юго-западнее д. Болтино, уч-к № 10 (по ГПЗУ), корпус №10 (по проекту застройки)

1	2	3	4	5	6	7	8	9	10	11
A	7	A42	6	нежилое помещение	3.30*4.23+(3.30+2.73)/2*0.59	15,7			2,80	
A			7	лоджия	2,6	2,6				
				<b>Итого по пом. апартамент № A42</b>		<b>66,1</b>				
A	7	A43	1	прихожая	3.05*2.22	6,8			2,80	
A			2	нежилое помещение	6.49*4.85-4.05*0.52-1.16*3.51	25,3				
A			3	санузел	2.20*3.33	7,3				
A			4	лоджия	2,8	2,8				
				<b>Итого по пом. апартамент № A43</b>		<b>42,2</b>				
A	7	A45	1	прихожая	3.53*2.11-0.5*2.18-0.57*0.64	6,0			2,80	
A			2	нежилое помещение	3.41*3.06+(3.41+2.20)/2*1.26-0.13*1.0	13,8				
A			3	нежилое помещение	3.27*5.22+(3.27+1.92)/2*0.79-1.94*0.65	17,9				
A			4	санузел	1.81*2.23	4,0				
A			5	лоджия	3,1	3,1				
				<b>Итого по пом. апартамент № A45</b>		<b>44,8</b>				
A	7	A46	1	прихожая	2.24*2.63	5,9			2,80	
A			2	санузел	1.83*2.20	4,0				
A			3	нежилое помещение	2.98*4.82-0.53*1.97	13,3				
A			4	нежилое помещение	3.65*3.45-0.54*1.91	11,6				
A			5	гардеробная	1.80*2.21-0.09*1.01	3,9				
A			6	лоджия	2,8	2,8				
				<b>Итого по пом. апартамент № A46</b>		<b>41,5</b>				
A	7	A47	1	прихожая	4.04*3.31-2.45*1.94-1.44*0.59	7,8			2,80	
A			2	нежилое помещение	3.29*4.10+(3.29+2.72)/2*0.70	15,6				
A			3	ванная	1.81*1.80	3,3				
A			4	туалет	1.83*0.91	1,7				
A			5	нежилое помещение	3.29*4.12	13,6				
A			6	нежилое помещение	5.44*3.54-0.13*0.32	19,2				
A			7	лоджия	2,6	2,6				
				<b>Итого по пом. апартамент № A47</b>		<b>63,8</b>				
A	7	A48	1	прихожая	2.83*2.16-(0.61*2.05)	4,9			2,80	
A			2	санузел	1.82*1.49	2,7				
A			3	нежилое помещение	3.90*3.63	14,2				
A			4	нежилое помещение	4.07*3.32-(1.66*1.71)	10,7				
A			5	туалет	2.52*0.89	2,2				
A			6	лоджия	3.15	3,2				
				<b>Итого по пом. апартамент № A48</b>		<b>37,9</b>				
A	7	A49	1	прихожая	1.81*2.39	4,3			2,80	
A			2	гардеробная	1.81*1,4	2,5				
A			3	нежилое помещение	4.22*2.77+(2.77+2.24)/2*0.54	13,0				
A			4	нежилое помещение	2.8*3.35-(2.34*0.54)	8,1				
A			5	санузел	2.22*1.81	4,0				
A			6	лоджия	2.5	2,5				
				<b>Итого по пом. апартамент № A49</b>		<b>34,4</b>				
A	7	A50	1	прихожая	1.81*2,4	4,3			2,80	
A			2	санузел	1.81*2,18	3,9				
A			3	нежилое помещение	3.32*2.77-(2.33*0.55)	7,9				
A			4	нежилое помещение	2.79*4.13+(2.79+1.41)/2*0.66	12,9				
A			5	гардеробная	1.63*1,4	2,3				
A			6	лоджия	2.5	2,5				
				<b>Итого по пом. апартамент № A50</b>		<b>33,8</b>				
A	7	A51	1	прихожая	2.43*1,81	4,4			2,80	
A			2	санузел	1.81*2.16	3,9				
A			3	нежилое помещение	3.36*2.75-(2.3*0.55)	8,0				

Мытищинский р-н, г/пос. Мытищи, юго-западнее д.Болтино, уч-к № 10 (по ГПЗУ), корпус №10 (по проекту застройки)

1	2	3	4	5	6	7	8	9	10	11
A	7	A51	4	нежилое помещение	4,29*2,78+(2,78+2,24) /2*0,47	13,1			2,80	
A			5	гардеробная	1,82*1,4	2,5				
A			6	лоджия	2.2	2,2				
				<b>Итого по пом. апартамент № A51</b>		<b>34,1</b>				
A	7	A52	1	прихожая	1,42*3,53	5,0			2,80	
A			2	санузел	2,5*1,82	4,6				
A			3	нежилое помещение	2,5*3,33	8,3				
A			4	нежилое помещение	4,0*3,64	14,6				
A			5	гардеробная	1,56*1,42	2,2				
A			6	лоджия	3.15	3,2				
				<b>Итого по пом. апартамент № A52</b>		<b>37,9</b>				
A	7	A53	1	прихожая	1.41*3.50	4,9			2,80	
A			2	гардеробная	1.42*1.50	2,1				
A			3	нежилое помещение	3.98*3.67	14,6				
A			4	лоджия	3.15	3,2				
A			5	нежилое помещение	2.51*3.28	8,2				
A			6	санузел	2.49*1.81	4,5				
				<b>Итого по пом. апартамент № A53</b>		<b>37,5</b>				
A	7	A54	1	прихожая	1.80*2.34	4,2			2,80	
A			2	гардеробная	1.80*1.40	2,5				
A			3	нежилое помещение	4.23*2.78+(2.23+2.78) /2*0.55	13,1				
A			4	лоджия	2.5	2,5				
A			5	нежилое помещение	2.76*3.33-0.62*2.36	7,7				
A			6	санузел	1.84*2.23	4,1				
				<b>Итого по пом. апартамент № A54</b>		<b>34,1</b>				
A	7	A55	1	прихожая	1.81*2.37	4,3			2,80	
A			2	санузел	1.82*2.18	4,0				
A			3	нежилое помещение	2.64*3.32-0.58*2.31	7,4				
A			4	лоджия	2.5	2,5				
A			5	нежилое помещение	4.03*2.77+(1.34+2.77) /2*0.74	12,7				
A			6	гардероб	1.60*1.42	2,3				
				<b>Итого по пом. апартамент № A55</b>		<b>33,2</b>				
A	7	A56	1	прихожая	1.81*2.41	4,4			2,80	
A			2	санузел	1.83*2.19	4,0				
A			3	нежилое помещение	2.73*3.33-0.59*2.33	7,7				
A			4	лоджия	2.2	2,2				
A			5	нежилое помещение	4.24*2.80+(2.21+2.80) /2*0.55	13,2				
A			6	гардеробная	1.81*1.40	2,5				
				<b>Итого по пом. апартамент № A56</b>		<b>34,0</b>				
A	7	A57	1	прихожая	1.41*3.50	4,9			2,80	
A			2	санузел	2.50*1.81	4,5				
A			3	нежилое помещение	2.45*3.32	8,1				
A			4	лоджия	3.2	3,2				
A			5	нежилое помещение	3.99*3.62	14,4				
A			6	гардеробная	1.41*1.50	2,1				
				<b>Итого по пом. апартамент № A57</b>		<b>37,2</b>				
A	7	A58	1	прихожая	1.37*3.47	4,8			2,80	
A			2	гардеробная	1.37*1.50	2,1				
A			3	нежилое помещение	4.03*3.61	14,5				
A			4	лоджия	3.2	3,2				
A			5	нежилое помещение	2.45*3.31	8,1				
A			6	санузел	2.44*1.83	4,5				
				<b>Итого по пом. апартамент № A58</b>		<b>37,2</b>				
A	7	A59	1	прихожая	1.81*2.39	4,3			2,80	
A			2	гардеробная	1.81*1.40	2,5				

Мытищинский р-н, г/ос. Мытищи, юго-западнее д.Болтино, уч-к № 10 (по ГПЗУ), корпус №10 (по проекту застройки)



1	2	3	4	5	6	7	8	9	10	11
A	7	A59	3	нежилое помещение	$4.20*2.77+(2.19+2.77)/2*0.60$	13,1			2,80	
A			4	лоджия	2.2	2,2				
A			5	нежилое помещение	$2.83*3.37-0.57*2.35$	8,2				
A			6	санузел	$1.83*2.21$	4,0				
				<b>Итого по пом. апартамент № А59</b>		<b>34,3</b>				
A	7	A60	1	коридор	$1.81*2.37$	4,3			2,80	
A			2	гардеробная	$1.60*1.41$	2,3				
A			3	нежилое помещение	$4.05*2.78+(1.32+2.78)/2*0.72$	12,7				
A			4	лоджия	2.5	2,5				
A			5	нежилое помещение	$2.75*3.30-0.55*2.33$	7,8				
A			6	санузел	$1.83*2.21$	4,0				
				<b>Итого по пом. апартамент № А60</b>		<b>33,6</b>				
A	7	A61	1	прихожая	$1.81*2.36$	4,3			2,80	
A			2	санузел	$1.81*2.22$	4,0				
A			3	нежилое помещение	$2.66*3.34-0.56*2.34$	7,6				
A			4	лоджия	2.5	2,5				
A			5	нежилое помещение	$4.23*2.78+(2.26+2.78)/2*0.55$	13,1				
A			6	гардеробная	$1.81*1.40$	2,5				
				<b>Итого по пом. апартамент № А61</b>		<b>34,0</b>				
A	7	A62	1	прихожая	$2.25*2.96-0.63*2.18$	5,3			2,80	
A			2	туалет	$0.89*2.48$	2,2				
A			3	нежилое помещение	$4.10*3.31-1.81*1.66$	10,6				
A			4	лоджия	3.2	3,2				
A			5	нежилое помещение	$3.81*3.64-2.27*0.03$	13,8				
A			6	санузел	$1.57*1.70$	2,7				
				<b>Итого по пом. апартамент № А62</b>		<b>37,8</b>				
A	7	A63	1	прихожая	$2.02*1.33$	2,7			2,80	
A			2	нежилое помещение	$3.54*5.43-0.70*0.14$	19,1				
A			3	лоджия	2.6	2,6				
A			4	нежилое помещение	$4.09*3.28-0.55*1.44$	12,6				
A			5	санузел	$1.72*1.82-0.82*0.11$	3,0				
				<b>Итого по пом. апартамент № А63</b>		<b>40,0</b>				
A	7	A64	1	прихожая	$2.28*3.41-0.43*1.56-1.02*0.08$	7,0			2,80	
A			2	санузел	$0.89*1.80$	1,6				
A			3	нежилое помещение	$4.19*3.28+(2.69+3.28)/2*0.65$	15,7				
A			4	лоджия	2.6	2,6				
A			5	нежилое помещение	$3.73*3.44-0.54*2.06-0.66*0.14$	11,6				
A			6	санузел	$2.23*1.38$	3,1				
				<b>Итого по пом. апартамент № А64</b>		<b>41,6</b>				
A	7	A65	1	прихожая	$2.24*1.38$	3,1			2,80	
A			2	нежилое помещение	$5.20*3.30-0.56*1.92+(1.86+3.30)/2*0.70$	17,9				
A			3	санузел	$2.22*1.79$	4,0				
				<b>Итого по пом. апартамент № А65</b>		<b>25,0</b>				
A	7	A66	1	прихожая	$2.24*2.20$	4,9			2,80	
A			2	санузел	$2.24*1.79$	4,0				
A			3	нежилое помещение	$3.81*2.99-0.59*1.91$	10,3				
A			4	нежилое помещение	$6.15*2.16-2.32*1.13-1.50*0.14+(3.78+6.15)/2*1.26$	16,7				
A			5	лоджия	3.1	3,1				
				<b>Итого по пом. апартамент № А66</b>		<b>39,0</b>				
A	7	A67	1	прихожая	$2.19*2.23$	4,9			2,80	
A			2	лоджия	3.1	3,1				
A			3	нежилое помещение	$2.14*6.10-1.15*2.31-0.13*1.50+(3.58+6.10)/2*1.24$	16,2				

Мытищинский р-н, г/пос. Мытищи, юго-западнее д.Болтино, уч-к № 10 (по ГПЗУ), корпус №10 (по проекту застройки)

1	2	3	4	5	6	7	8	9	10	11
A	7	A67	4	нежилое помещение	2.99*3.79-1.95*0.56	10,2			2,80	
A			5	санузел	1.81*2.22	4,0				
				<b>Итого по пом. апартамент № А67</b>		<b>38,4</b>				
A	7	A68	1	прихожая	1.36*2.24	3,0			2,80	
A			2	санузел	1.81*2.21	4,0				
A			3	нежилое помещение	3.29*5.16-1.94*0.55+ (1.85+3.29)/2*0.74	17,8				
				<b>Итого по пом. апартамент № А68</b>		<b>24,8</b>				
A	7	A69	1	прихожая	3.37*2.22-1.50*0.51- 0.09*1.03	6,6			2,80	
A			2	санузел	1.35*2.23	3,0				
A			3	нежилое помещение	3.37*3.75-1.98*0.51	11,6				
A			4	лоджия	2.6	2,6				
A			5	нежилое помещение	3.36*4.27+(2.72+3.36) /2*0.50	15,9				
A			6	санузел	1.83*0.92	1,7				
				<b>Итого по пом. апартамент № А69</b>		<b>41,4</b>				
A	7	A70	1	прихожая	1.29*2.08	2,7			2,80	
A			2	санузел	1.82*1.75-0.03*0.83	3,2				
A			3	нежилое помещение	3.23*4.08-1.38*0.58	12,4				
A			4	лоджия	2.6	2,6				
A			5	нежилое помещение	5.47*3.53-0.14*0.70	19,2				
				<b>Итого по пом. апартамент № А70</b>		<b>40,1</b>				
A	7	A71	1	прихожая	1.31*3.47	4,5			2,80	
A			2	нежилое помещение	3.61*5.37	19,4				
A			3	лоджия	3.9	3,9				
A			4	нежилое помещение	4.22*4.07-0.97*0.21	17,0				
A			5	туалет	1.82*0.94	1,7				
A			6	санузел	1.82*1.80	3,3				
A			7	нежилое помещение	3.31*4.78	15,8				
				<b>Итого по пом. апартамент № А71</b>		<b>65,6</b>				
A	7	A72	1	прихожая	1.53*1.86	2,8			2,80	
A			2	нежилое помещение	3.31*5.13+(1.90+3.31) /2*0.72	18,9				
A			3	санузел	1.67*1.82	3,0				
				<b>Итого по пом. апартамент № А72</b>		<b>24,7</b>				
A	7	A73	1	прихожая	3.35*1.82-0.10*1.03	6,0			2,80	
A			2	нежилое помещение	6.77*3.28+0.96*0.59+0.97* 0.52	23,3				
A			3	лоджия	2.8	2,8				
A			4	лоджия	2.8	2,8				
A			5	санузел	3.31*1.80	6,0				
				<b>Итого по пом. апартамент № А73</b>		<b>40,9</b>				
A	7	A74	1	прихожая	1.54*1.85	2,8			2,80	
A			2	санузел	1.61*1.81	2,9				
A			3	нежилое помещение	3.32*5.13+(1.90+3.32) /2*0.73	18,9				
				<b>Итого по пом. апартамент № А74</b>		<b>24,6</b>				
A	7	A75	1	прихожая	1.37*3.49	4,8			2,80	
A			2	нежилое помещение	3.30*4.07+(2.61+3.30) /2*0.68	15,4				
A			3	санузел	1.80*1.82	3,3				
A			4	туалет	1.80*0.92	1,7				
A			5	нежилое помещение	4.24*4.09-0.97*0.22- 0.14*1.00	17,0				
A			6	лоджия	3.9	3,9				
A			7	нежилое помещение	3.64*5.38	19,6				
A			8	терраса	7.63*5.83- 2.60*3.60+3.04*0.94+ (2.80+3.04)/2*0.23	38,7				
				<b>Итого по пом. апартамент № А75</b>		<b>104,4</b>				
				<b>ИТОГО</b>		<b>3055,2</b>				

Мытищинский р-н, г/пос. Мытищи, юго-западнее д.Болтино, уч-к № 10 (по ГПЗУ), корпус №10 (по проекту застройки)

**Экспликация помещений, используемых для обслуживания дома, кв.м**

Литера	Этаж	Номер помещения	Номер по плану	Назначение помещений	Формула подсчета площади по внутреннему обмеру	Общая площадь	В т.ч., площадь		Высота	Самостоятельно пересчитанная площадь
							основная	вспомогательная		
1	2	3	4	5	6	7	8	9	10	11
A	подвальный	001	1	индивидуальный тепловой пункт	$6,60*10,29-3,54*1,10-0,2*0,81-0,21*0,81$	63,7			3,35	
<b>Итого по пом. индивидуальный тепловой пункт № 001</b>						<b>63,7</b>				
A	подвальный	002	1	водомерный узел	$3,29*6,89-1,18*1,40$	21,0			3,35	
A			2	коридор	$1,20*11,55$	13,9				
<b>Итого по пом. водомерный узел № 002</b>						<b>34,9</b>				
A	подвальный	003	1	помещение тех.подполья	$8,39*6,63+20,82*5,79-4,31*1,49-0,73*4,91-1,50*4,34-0,97*0,20*4-0,2*1,0-0,79*0,20+0,89*0,2-1,93*2,09$	154,7			2,10	
A			2	помещение тех.подполья	$371,64-1,93*2,09-1,0*0,2*7-1,50*0,2*2-1,30*0,2-0,8*0,2*2$	365,0				
A			3	помещение тех.подполья	$236,75-1,95*2,09-1,0*0,20*9-0,20*0,80$	230,7				
A			4	помещение тех.подполья	$12,63*20,80-7,20*0,97-2,02*2,90+1,47*3,56+1,52*3,56+0,70*5,07-0,2*1,0*6-1,0*0,2*2-0,8*0,2*2-0,53*0,53/2$	262,0				
A			5	электрощитовая	$2,59*4,71$	12,2				
A			6	помещение тех.подполья	$371,83-2,02*2,89-1,0*0,2*7-0,8*0,21*2-1,50*0,2-1,33*0,21-1,49*0,21-1,81*0,21$	363,0				
A			7	помещение тех.подполья	$12,70*19,0+1,50*3,63*2+4,93*0,82-2,01*2,90-0,2*1,0*6-24,29$	224,9				
A			8	помещение тех.подполья	224,9	224,9				
A			9	помещение тех.подполья	224,9	224,9				
A			10	помещение тех.подполья	363,0	363,0				
A			11	помещение тех.подполья	262,0	262,0				
A			12	электрощитовая	$2,60*4,70$	12,2				
A			13	помещение тех.подполья	$18,56*11,67+3,10*1,52+3,09*1,50+4,89*0,80+3,15-1,96*2,09-3,67*5,0-1,0*0,20*6-1,10*0,2*2-0,80*0,20*2-0,50*0,2$	208,5				
A			14	помещение СС	$3,27*5,78$	18,9				
A			15	помещение тех.подполья	$371,55-1,96*2,09-1,0*0,20*7-1,50*0,20*2-1,29*0,20-0,80*0,20-0,79*0,20-1,90*0,21$	364,5				
A			16	помещение тех.подполья	$12,68*20,79+3,64*1,50+3,64*1,52+4,89*0,77-7,21*1,08-1,94*2,09-1,11*0,20*2-1,0*0,20*5-0,82*0,20*2$	264,8				
<b>Итого по пом. помещение техподполья № 003</b>						<b>3556,2</b>				
A	1	004	1	электрощитовая	$4,50*2,50$	11,3			2,85	
<b>Итого по пом. электрощитовая (подъезд №4) № 004</b>						<b>11,3</b>				
A	1	005	1	электрощитовая	$4,50*2,50$	11,3			2,85	
<b>Итого по пом. электрощитовая (подъезд №10) № 005</b>						<b>11,3</b>				
A	выход на кровлю	006	1	машинное помещение лифта	$3,08*3,17$	9,8			2,35	

Мытищинский р-н, г/пос. Мытищи, юго-западнее д.Болтино, уч-к № 10 (по ГПЗУ), корпус №10 (по проекту застройки)

1	2	3	4	5	6	7	8	9	10	11
<b>Итого по пом. машинное помещение лифта (подъезд №1) № 006</b>						<b>9,8</b>				
A	выход на кровлю	007	1	машинное помещение лифта	3.04*3.22-0.63*0.09	9,7			2,30	
<b>Итого по пом. машинное помещение лифта (подъезд №2) № 007</b>						<b>9,7</b>				
A	выход на кровлю	008	1	машинное помещение лифта	3.08*3.20	9,9			2,30	
<b>Итого по пом. машинное помещение лифта (подъезд №3) № 008</b>						<b>9,9</b>				
A	выход на кровлю	009	1	машинное помещение лифта	3.93*3.23-1.43*0.79	11,6			2,29	
<b>Итого по пом. машинное помещение лифта (подъезд №4) № 009</b>						<b>11,6</b>				
A	выход на кровлю	010	1	машинное помещение лифта	3.19*3.89-1.42*0.78-0.20*0.61	11,2			2,29	
<b>Итого по пом. машинное помещение лифта (подъезд №5) № 010</b>						<b>11,2</b>				
A	выход на кровлю	011	1	машинное помещение лифта	3.17*3.88-1.40*0.79	11,2			2,29	
<b>Итого по пом. машинное помещение лифта (подъезд №6) № 011</b>						<b>11,2</b>				
A	выход на кровлю	012	1	машинное помещение лифта	3.97*3.24-0.81*1.43	11,7			2,29	
<b>Итого по пом. машинное помещение лифта (подъезд №7) № 012</b>						<b>11,7</b>				
A	выход на кровлю	013	1	машинное помещение лифта	3.96*3.15-0.80*1.39	11,4			2,29	
<b>Итого по пом. машинное помещение лифта (подъезд №8) № 013</b>						<b>11,4</b>				
A	выход на кровлю	014	1	машинное помещение лифта	3.17*3.93-1.43*0.78-0.21*0.61	11,2			2,29	
<b>Итого по пом. машинное помещение лифта (подъезд №9) № 014</b>						<b>11,2</b>				
A	выход на кровлю	015	1	машинное помещение лифта	3.18*3.92-1.42*0.79	11,3			2,29	
<b>Итого по пом. машинное помещение лифта (подъезд №10) № 015</b>						<b>11,3</b>				
A	выход на кровлю	016	1	машинное помещение лифта	3.17*3.13	9,9			2,29	
<b>Итого по пом. машинное помещение лифта (подъезд №11) № 016</b>						<b>9,9</b>				
A	выход на кровлю	017	1	машинное помещение лифта	3.19*3.08-0.20*0.61	9,7			2,29	
<b>Итого по пом. машинное помещение лифта (подъезд №12) № 017</b>						<b>9,7</b>				
A	выход на кровлю	018	1	машинное помещение лифта	3.13*3.18	10,0			2,30	
<b>Итого по пом. машинное помещение лифта (подъезд №13) № 018</b>						<b>10,0</b>				
<b>ИТОГО</b>						<b>3816,0</b>				

Мытищинский р-н, г/пос. Мытищи, юго-западнее д.Болтино, уч-к № 10 (по ГПЗУ)  
, корпус №10 (по проекту застройки)

**Распределение площади помещений по этажам, кв.м**

	Площадь всех частей здания (комнат и помещений вспомогательного использования)	в том числе				Высота	Площадь помещений общего пользования	Самостоятельно переустроенная или перепланированная площадь
		Общая площадь жилых помещений	из нее		Площадь помещений вспомогательного использования с коэф.			
			жилая	подсобная				
	7	8	9	10	11	12	13	14
<b>Итого по этажу "выход на кровлю"</b>							<b>145,4</b>	
<b>Итого по этажу "1"</b>	2495,3	2445,0	1093,1	1351,9	50,3		825,0	
<b>Итого по этажу "2"</b>	2893,2	2803,3	1316,1	1487,2	89,9		453,7	
<b>Итого по этажу "3"</b>	2993,5	2899,6	1382,2	1517,4	93,9		453,6	
<b>Итого по этажу "4"</b>	2993,8	2899,9	1382,9	1517,0	93,9		453,7	
<b>Итого по этажу "5"</b>	2991,6	2897,7	1382,7	1515,0	93,9		453,5	
<b>Итого по этажу "6"</b>	1559,4	1508,1	706,3	801,8	51,3		483,6	
<b>Итого по этажу "7"</b>							274,0	
<b>Итого по всем этажам</b>	<b>15926,8</b>	<b>15453,6</b>	<b>7263,3</b>	<b>8190,3</b>	<b>473,2</b>		<b>3542,5</b>	

	Общая площадь	В том числе, площадь		Высота	Самостоятельно переустроенная или перепланированная площадь
		Основная	Вспомогательная		
	7	8	9	10	11
<b>Итого по этажу выход на кровлю</b>	<b>138,6</b>				
<b>Итого по этажу подвальный</b>	<b>3654,8</b>				
<b>Итого по этажу 1</b>	<b>22,6</b>				
<b>Итого по этажу 6</b>	<b>1406,4</b>				
<b>Итого по этажу 7</b>	<b>1648,8</b>				
<b>Итого по всем этажам</b>	<b>6871,2</b>				

**Комментарии**

Исполнил Котолевская Г.А.  
Фамилия И. О.

Проверил \_\_\_\_\_  
Фамилия И. О.

**Руководитель комплексной  
производственной группы №4  
"Мытищинского филиала ГУП МО  
"МОБТИ"**

\_\_\_\_\_ **А.Ф. Банкова** \_\_\_\_\_  
подпись Фамилия И. О.